



Rijksdienst voor Ondernemend
Nederland

Rapportage RVO.nl, Dierregistraties

2016

**Rijksdienst voor
Ondernemend Nederland**
KC&G/KKO 3

Mandemaat 3
9405 TG Assen
Postbus 40225
8004 DE Zwolle

Datum

Januari 2017

Inhoudsopgave

Inhoudsopgave	2
1 Managementsamenvatting	3
2 BRS / UBN registratie.....	4
2.1 BRS registratie	4
2.2 UBN registratie	4
3 Kwaliteit en beschikbaarheid meldsystemen.....	9
3.1 Kwaliteit en beschikbaarheid meldsystemen	9
4 I&R Rund	12
4.1 Opbouw runderen	12
4.2 Oormerken	12
4.2.1 Bestellingen.....	12
4.2.2 Goedkeuring oormerken en registratie leveranciers	14
4.3 Kwaliteit meldgedrag.....	15
4.3.1 Meldgedrag	15
4.4 Runderen zonder nieuwe verblijfplaats	17
4.5 Aansluiting data aan- en afvoer rundverblijfplaatsen	19
4.6 Handhaving I&R Rund	20
4.6.1 Registratie vlaggen.....	21
4.6.2 Verbodsovertredingen.....	23
4.7 Import / export	24
5 Informatievoorziening Rund, Schaaap en Geit.....	26
6 I&R Schapen en Geiten	27
6.1 Oormerken.....	27
6.1.1 Bestellingen.....	27
6.1.2 Goedkeuring oormerken en registratie leveranciers	27
6.2 Kwaliteit meldgedrag.....	28
6.2.1 Meldgedrag	28
6.3 Aansluiting data aan- en afvoer schaaap/geit verblijfplaatsen	31
6.4 Schapen en geiten zonder nieuwe verblijfplaats	37
6.5 Vlaggen I&R Schapen en geiten	38
6.6 Import.....	40
7 I&R Varkens	42
7.1 Meldgedrag	42
8 De ziekte van Aujeszky (ZvA)	45
8.1 Inkomende formulieren	45
8.2 Handhaving bloedmonitoring.....	46
8.3 Varkensleveringen	46
8.3.1 Ontheffingen	46
8.3.2 Bedrijfsstatussen	47
9 Telefoon bij Klantcontact & Gegevens en Dierregistraties.....	48
10 Recht en rechtsbescherming	49
11 Klachtenregistratie	50

1 Managementsamenvatting

Rijksdienst voor Ondernemend Nederland (RVO.nl), afdeling KC&G, maakt elk kwartaal een rapportage op over diverse onderwerpen met betrekking tot dierregistraties. In deze rapportage kunt u lezen wat de belangrijkste ontwikkelingen zijn geweest in het afgelopen kwartaal. Deze rapportage richt zich op de diersoorten rund, schaap, geit en varken. Ook wordt informatie gegeven over de kwaliteit van het I&R systeem.

In het vierde kwartaal 2016 en het totaal van 2016 zijn er een aantal zaken die opvallen. Deze worden hieronder in het kort beschreven.

- Het aantal actieve UBN's is voor alle diersoorten met uitzondering van de diersoort varkens licht gestegen t.o.v het vorige kwartaal. Ook een vergelijking met de aantallen van het vierde kwartaal 2015 geeft hetzelfde beeld. Het aantal actieve UBN's met zowel schapen als geiten is vanaf het vierde kwartaal 2015 tot nu ieder kwartaal licht gestegen.
- Door medewerkers en herstelacties van RVO zijn in 2016 2,37% van de meldingen geplaatst, dit ligt veel lager dan de 10,70% in 2015. Het verschil komt vooral doordat er minder automatische herstelacties zijn uitgevoerd bij de meldingen voor schapen en geiten.
- Het totaal aantal meldingen bij runderen is in 2016 in vergelijking met 2015 met 6,0% toegenomen naar ruim 15,7 miljoen meldingen. De toename komt vooral door het aantal aanvoermeldingen, afvoermeldingen en slachtmeldingen. Wat opvalt is dat het aantal importmeldingen met 10,8% is gedaald.
- In 2016 zijn er 13,1% meer runderpaspoorten aangevraagd dan in 2015 toen er ook al sprake was van een toename van 6,8%.
- In 2016 is het aantal beantwoorde telefoontjes bij het klantcontactcentrum met 4,0% gestegen naar 92,4% t.o.v. 2015. Wel was er een daling van het aantal oproepen met 10,2%.
- In 2016 is er bijna een verdubbeling van het aantal klachten/opmerkingen en signalen in vergelijking met 2015. Er waren in 2016 19 klachten/opmerkingen en in 2015 waren dat er 10. Het totaal aantal signalen in 2016 was 185 en in 2015 waren er dat 95.

2 BRS / UBN registratie

Rijksdienst voor Ondernemend Nederland, Dierregistraties houdt zich onder andere bezig met de uitgifte en het beheer van UBN-registraties. In dit hoofdstuk vindt u informatie over het aantal actieve UBN's en de registratie van houders bij Dierregistraties.

2.1 BRS registratie

Alle houders van één of meerdere UBN's moeten worden geregistreerd met een BRS-nummer. Deze registratie is noodzakelijk voor het kunnen registreren van meldingen, het doen van aanvragen en het plaatsen van bestellingen. Wanneer houders niet zijn gekoppeld aan een BRS-nummer, dan kunnen zij de I&R registratie niet op orde houden. Houders zonder een BRS-nummer kunnen bovendien niet worden gefactureerd.

2.2 UBN registratie

Elke houder die runderen, varkens, schapen of geiten wil gaan houden moet zich melden bij RVO.nl, Dierregistraties. Als een houder beschikt over een BRS-nummer en inloggegevens dan kan hij zelf via Mijn.RVO.nl een UBN aanvragen voor de locatie waar hij één of meer van genoemde diersoort(en) wil gaan houden.

UBN-mutaties kunnen houders ook zelf aan RVO.nl doorgeven in I&R Internet (Mijn.RVO.nl).

In onderstaande tabel 1 is aangegeven hoeveel UBN's per diersoort actief zijn. Eén UBN kan voor meerdere diersoorten actief zijn. Het totaal aantal actieve UBN's is dus niet gelijk aan de som van het aantal actieve UBN's per diersoort.

Tabel 1: Aantal actieve UBN's per diersoort per kwartaal

	2015				2016			
	1e kw.	2e kw.	3e kw.	4e kw.	1e kw.	2e kw.	3e kw.	4e kw.
Schapen overig	34.029	34.418	34.576	34.706	34.941	35.408	35.346	35.349
Schapen melk	132	136	141	138	141	141	144	145
Geit overig	18.427	18.684	18.830	18.943	19.098	19.491	19.618	19.649
Geiten melk	483	496	505	510	519	525	530	540
Runderen	41.620	41.823	41.784	41.943	42.101	42.264	42.069	42.246
Varkens	10.634	10.667	10.551	10.538	10.475	10.577	10.532	10.509

In onderstaande tabel 2 wordt het aantal UBN's getoond dat zowel voor de diersoorten schap en geit actief is.

Tabel 2: Aantal actieve gecombineerde schapen/geiten UBN's.

	2014				2015				2016			
	1e kw.	2e kw.	3e kw.	4e kw.	1e kw.	2e kw.	3e kw.	4e kw.	1e kw.	2e kw.	3e kw.	4e kw.
Schapen / geiten	13.699	13.774	13.870	11.514	11.584	11.658	11.697	11.729	11.797	11.936	11.968	11.988

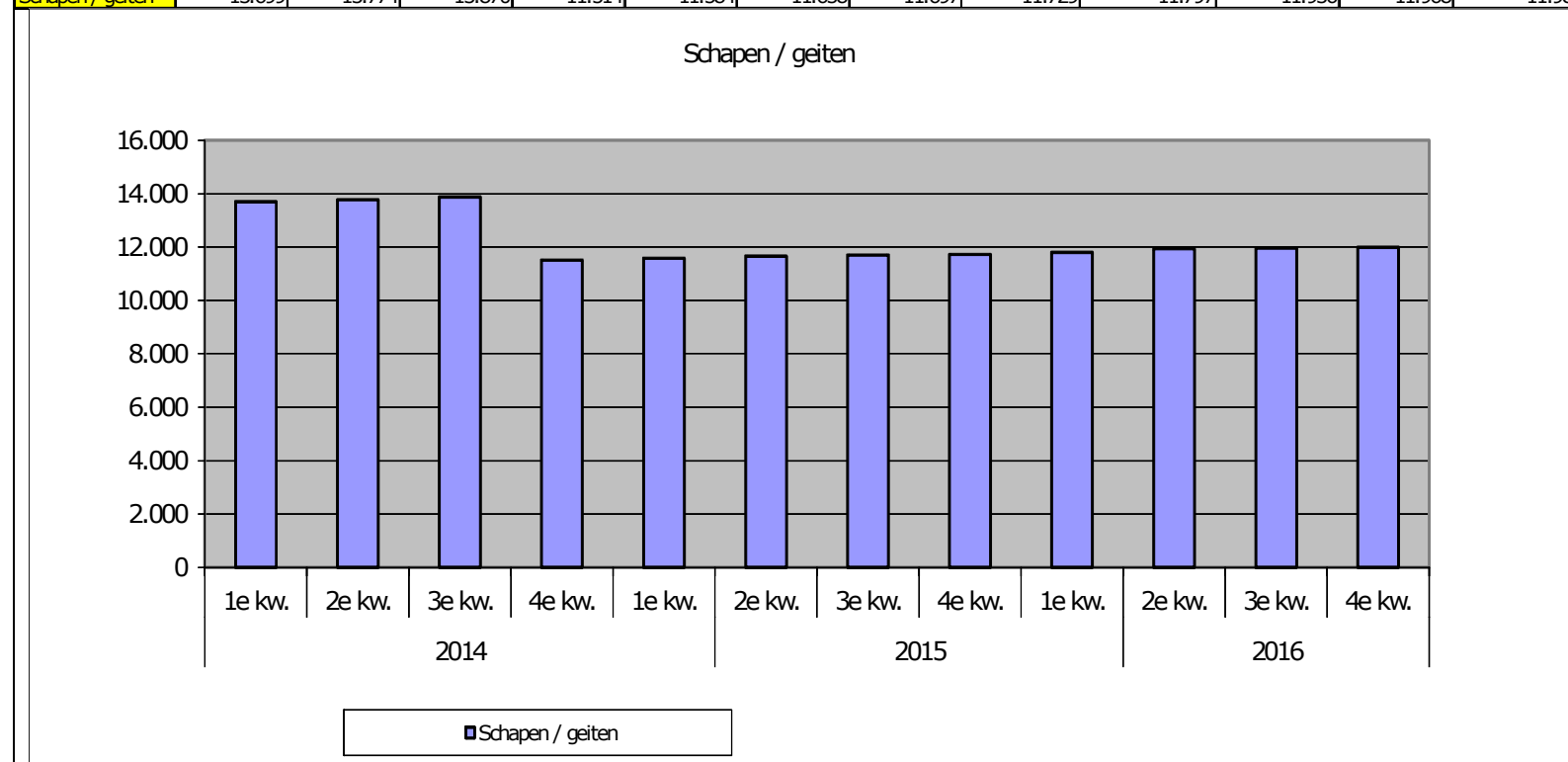

In tabel 3 is weergegeven de bedrijfsomvang van de UBN's. Deze informatie is voor diersoort varken niet beschikbaar omdat hier geen individuele dieren geregistreerd worden.

Tabel 3: Aantal UBN's per dieraantal op 1 januari 2017

Aantal dieren	Diersoort 1e kw. 2016				Diersoort 2e kw. 2016				Diersoort 3e kw. 2016				Diersoort 4e kw. 2016			
	Rund	Schapen	Geiten	Totaal	Rund	Schapen	Geiten	Totaal	Rund	Schapen	Geiten	Totaal	Rund	Schapen	Geiten	Totaal
0	7.467	6.310	7.320	21.097	7.114	6.556	7.511	21.181	6.978	6.446	7.459	20.883	8.078	6.679	7.580	22.337
1-5	5.563	10.319	9.594	25.476	5.722	9.694	9.574	24.990	5.829	9.850	9.741	25.420	5.604	10.252	9.819	25.675
6-10	2.095	5.466	1.464	9.025	2.252	4.994	1.542	8.788	2.242	5.154	1.590	8.986	2.042	5.383	1.559	8.984
11-20	2.228	4.881	534	7.643	2.429	4.714	620	7.763	2.470	4.697	636	7.803	2.171	4.789	557	7.517
21-50	3.906	4.401	189	8.496	4.031	4.863	245	9.139	3.946	4.790	199	8.935	3.855	4.460	177	8.492
51-100	5.290	1.836	35	7.161	5.272	2.378	36	7.686	5.191	2.259	38	7.488	5.244	1.938	35	7.217
101-150	5.497	643	29	6.169	5.521	885	26	6.432	5.421	819	21	6.261	5.428	694	20	6.142
151-200	3.974	332	20	4.326	3.900	433	18	4.351	3.896	416	15	4.327	3.819	351	15	4.185
201-300	3532	339	14	3.885	3.518	423	10	3.951	3.519	410	21	3.950	3.472	357	26	3.855
301-400	1049	154	26	1.229	1.031	193	35	1.259	1.030	204	31	1.265	1.033	193	28	1.254
401-500	468	107	20	595	462	100	19	581	474	123	25	622	468	103	16	587
501-1000	700	194	143	1.037	695	222	150	1.067	722	221	152	1.095	718	198	157	1.073
>1000	307	71	195	573	301	73	192	566	319	66	182	567	308	72	169	549
Totaal	42.076	35.053	19.583	96.712	42.248	35.528	19.978	97.754	42.037	35.455	20.110	97.602	42.240	35.469	20.158	97.867

De aantallen in tabel 3 komen niet overeen met die van tabel 1. Dit komt omdat bij tabel 3 wordt uitgegaan van een peildatum en tabel 1 is een gemiddelde van 3 maanden.

Bij elk UBN dat geregistreerd wordt, moet het type vestiging gemeld worden. In tabel 4 is te zien welke typen vestigingen voor de verschillende diersoorten geregistreerd zijn. Als een UBN voor meerdere diersoorten actief is, dan wordt het type vestiging ook bij beide diersoorten geteld.

Tabel 4: Aantal UBN's opgesplitst naar type 4e kwartaal

	Schapen	Geiten	Runderen	Varkens
Destructor	3	3	3	4
Evenemententerrein	56	58	138	13
Slachtplaats	149	147	179	121
Veehouder	35.227	19.934	41.843	10.295
Verzamelpplaats	37	35	69	23
Merkleverancier	13	3	9	2
Onderzoeksinstituut	9	9	5	16
Quarantaineruimte				13
Aangewezen databank				2
Spermawincentrum				20
Totaal	35.494	20.189	42.246	10.509

Op een actief UBN hoeven niet daadwerkelijk dieren geregistreerd te staan. UBN's kunnen bijvoorbeeld geregistreerd staan als evenemententerrein. Alleen op de dagen van het evenement staan hier dieren geregistreerd, de rest van het jaar is het UBN leeg.

In onderstaande tabel 5 is weergegeven op hoeveel UBN's ook daadwerkelijk dieren worden gehouden. Voor de diersoort varken is deze informatie niet beschikbaar omdat hier alleen verplaatsingen worden gemeld en geen dieren.

Tabel 5: Aantal actieve UBN's met dieren

	2015				2016				Toe-of afname (4e kw. 15 - 4e kw. 16)
	1e kw.	2e kw.	3e kw.	4e kw.	1e kw.	2e kw.	3e kw.	4e kw.	
Schapen overig	28.613	28.752	28.934	28.803	28.679	28.902	28.939	28.727	-76
Schapen melk	91	93	97	94	92	92	94	95	1
Geiten overig	11.625	11.695	11.856	11.854	11.833	12.037	12.225	12.137	283
Geiten melk	436	442	449	451	462	464	468	472	21
Schaap/Geit	4.588	4.576	4.642	4.609	4.564	4.641	4.713	4.666	57
Rund	34.945	35.560	35.534	34.560	34.575	35.102	35.032	34.147	-413

In onderstaande tabel 6 is te zien hoeveel dieren in het I&R-systeem geregistreerd staan. Hierbij gaat het om de dieren die op de verschillende typen UBN's geregistreerd staan, dus ook op de slachthuizen en verzamelplaatsen.

Het gaat hier om het aantal dieren dat op de 1^e dag na de kwartaalperiode geregistreerd staat.

Tabel 6: Aantal geregistreerde dieren op de 1^e dag na de kwartaalperiode

	2015				2016				Toe-of afname (4e kw. 15- 4e kw. 16)
	1e kw.	2e kw.	3e kw.	4e kw.	1e kw.	2e kw.	3e kw.	4e kw.	
Schapen	1.101.113	2.103.880	1.539.994	1.196.178	1.162.704	1.236.887	1.175.829	1.056.498	-139.680
Geiten	527.012	763.674	754.728	547.141	586.659	559.953	532.251	514.915	-32.226
Rund	4.139.947	4.211.774	4.305.756	4.331.643	4.304.481	4.275.419	4.334.922	4.349.846	18.203
Totaal	5.768.072	7.079.328	6.600.478	6.074.962	6.053.844	6.072.259	6.043.002	5.921.259	-153.703

3 Kwaliteit en beschikbaarheid meldsystemen

Houders kunnen via verschillende meldkanalen meldingen aan het I&R-systeem aanbieden. In dit hoofdstuk is informatie opgenomen over de kwaliteit en de beschikbaarheid van deze verschillende meldkanalen.

3.1 Kwaliteit en beschikbaarheid meldsystemen

Houders kunnen via onderstaande meldkanalen informatie aanbieden of opvragen bij het I&R-systeem:

- Internet (EZ): dit is het systeem dat via www.mijn.rvo.nl is te bereiken. Alle applicaties staan in www.mijn.rvo.nl. Voor dit meldkanaal hebben houders, DigiD of e-herkenning nodig.
- Basis Systeem (EZ): dit is het I&R systeem dat door de medewerkers van de afdeling Dierregistraties wordt gebruikt. Hier wordt informatie in opdracht van de houders verwerkt.
- VRS (EZ): via dit meldkanaal kunnen houders telefonisch mutaties doorvoeren en informatie opvragen.
- Webservices (BMS): dit kanaal wordt gebruikt door bedrijfsmanagementsystemen. Hier kunnen houders gebruik van maken als er machtigingen zijn geregistreerd of als het pakket over de inloggegevens van de houder beschikt.

Ruim 86,07% van alle meldingen van runderen, schapen en geiten in het I&R-systeem werden in 2016 geregistreerd via managementpakketten. Via VRS kwamen 0,04% van de meldingen binnen en via internet, mijn rvo.nl, 11,52%. Door de medewerkers en herstelacties zijn 2,37% van de meldingen geplaatst, dit ligt veel lager dan de 10,70% van 2015. Het verschil komt vooral doordat er minder automatische herstelacties zijn uitgevoerd bij de meldingen voor schapen en geiten.

In het vierde kwartaal zijn er een aantal korte storingen geweest en een aantal patches geïnstalleerd tijdens technisch onderhoud.

De I&R-applicatie moet onderhouden worden. Dit houdt in dat het systeem soms niet beschikbaar is omdat bijvoorbeeld nieuwe functionaliteiten beschikbaar gesteld moeten worden. In tabel 7 is weergegeven welk onderhoud en welke storingen zich in 2016 hebben voorgedaan. Dat een onderhoudsmoment ingepland is, wil niet zeggen dat het systeem op die datum daadwerkelijk niet beschikbaar is. Niet elk gepland onderhoudsmoment wordt ook daadwerkelijk gebruikt.

Geplande onderhoudsmomenten met down time worden in het weekend ingepland. Doel van de afdeling Dierregistraties is om de sector zo goed mogelijk op de hoogte te stellen van deze onderhoudsmomenten. Daarom krijgen een aantal grote partijen voorafgaand aan elk onderhoudsmoment een email met noodzakelijke informatie. Elke partij in de sector kan zich voor deze service aanmelden.

Op verzoek van de sector, wordt geprobeerd om het aantal onderhoudsmomenten zo beperkt mogelijk te houden. Dit geldt voor het aantal momenten, maar ook voor de doorlooptijd. Ook is samen met de sector besloten om de onderhoudsmomenten altijd pas in de middag te starten. Op die manier hebben bijvoorbeeld exportverzamelplaatsen minder last.

Tabel 7: Beschikbaarheid systemen 2016

Datum	Systeem				Aantal uren niet beschikbaar	Opmerkingen
	Internet (RVO.nl)	Basis Systeem (RVO.nl)	VRS (RVO.nl)	Web-service (BMS-interactief)		
9-1-2016	X	X	X	X	3	Technisch onderhoud DICTU
11-1-2016	X	X		X	6	Hele dag door haperende beschikbaarheid, telt niet mee in wettelijke termijn
12-1-2016		X		X	1	Kleine verstoring
13-1-2016				X	4	Storing I&R Hond (dus niet reguliere I&R)
17-1-2016				X	15	Kleine verstoringen. Voor klanten wisselende beschikbaarheid.
23-1-2016	X	X	X	X	3	Technisch onderhoud
1-2-2016	X	X		X	3	Storing testomgeving, geen gevolgen sector
12-2-2016	X				24	Storing I&R Hond (dus niet reguliere I&R)
10-3-2016	X	X	X	X	3	Storing
26-3-2016	X	X	X	X	2	Technisch onderhoud
15-04-2016	X				onbekend	Verstoring app, geen gevolgen sector.
25-04-2016		X		X	3	Storing
29-04-2016	X	X	X	X	1	Storing
10-05-2016	X	X	X	X	2	Technisch onderhoud
28-05-2016	X	X	X	X	4	Technisch onderhoud
30-05-2016				X	36	Storing webservice "verstrekkenMerkBestelling". Uitsluitend voor leveranciers. Geen gevolgen sector.
11-06-2016	X			X	0	Technisch onderhoud met dienstonderbreking paar minuten
25-06-2016	X	X	X	X	5	Technisch onderhoud
09-07-2016	X			X	0	Technisch onderhoud met dienstonderbreking paar minuten
12-07-2016	X	X			0	Technisch onderhoud zonder dienstonderbreking
19-07-2016	X				0,5	Storing Mijn Dossier mijn.rvo.nl
30-07-2016		X			3	Applicatief onderhoud met dienstonderbreking
13-08-2016	X			X	0	Technisch onderhoud met dienstonderbreking paar minuten
26/27-08-2016		X			2	Applicatief onderhoud met dienstonderbreking
29-08-2016	X				1	Kleine verstoring
13-09-2016		X			0	Applicatief onderhoud met dienstonderbreking
17-09-2016	X			X	onbekend	Technisch onderhoud patch met dienstonderbreking
24-09-2016		X			1	Applicatief onderhoud met dienstonderbreking
24/26-09-2016	X	X	X	X	12	Groot technisch onderhoud
29-09-2016		X			0	Technisch onderhoud zonder dienstonderbreking
01-10-2016	X	X	X	X	5	Technisch onderhoud met dienstonderbreking
13-10-2016					0	onderhoudsmoment met mogelijke dienstonderbreking
19-10-2016				X	4	Storing VRS
26-10-2016		X			0	Technisch onderhoud
28-10-2016				X	1	Storing I&R Hond (dus niet reguliere I&R)
29-10-2016	X			X	4	Applicatief onderhoud met dienstonderbreking
01-11-2016	X			X	2	Storing applicatie RVO.nl, geen gevolgen sector
02-11-2016	X			X	2,5	Storing Internetverbinding
04-11-2016	X	X	X	X	1	Netwerkstoring
10-11-2016		X			0	KA onderhoudsmoment met mogelijke

						dienstonderbreking
12-11-2016	X	X	X	X	0	Technisch onderhoud met dienstonderbreking paar minuten
15-11-2016		X			0	Technisch onderhoud zonder dienstonderbreking
15-11-2016				X	1	Storing webservices
26-11-2016	X	X	X	X	4	Applicatief onderhoud met dienstonderbreking
29-11-2016		X			0	Technisch onderhoud zonder dienstonderbreking
02-12-2016		X		X	1	Storing I&R Hond (dus niet reguliere I&R)
10-12-2016	X	X		X	0,5	Technisch onderhoud met dienstonderbreking paar minuten
13-12-2016	X	X			0	Technisch onderhoud zonder dienstonderbreking
15-12-2016		X			0	onderhoudsmoment met mogelijke dienstonderbreking
18-12-2016	X	X	X	X	1	Technisch onderhoud
20-12-2016	X	X	X	X	1	Technisch onderhoud

4 I&R Rund

De ontwikkelingen op het gebied van I&R rund worden in dit hoofdstuk toegelicht. Zo wordt ingegaan op de leeftijdsopbouw van de geregistreerde runderen en ook de meldingen die in het I&R-systeem geregistreerd worden komen aan bod.

4.1 Opbouw runderen

In onderstaande tabel 8 is de leeftijdsopbouw van de geregistreerde runderen in Nederland weergegeven. Het gaat hierbij uitsluitend om de nog levende runderen.

Tabel 8: Opbouw leeftijd runderen op peildatum 01-01-2017

Leeftijd runderen	Aantal mannelijk	Aantal vrouwelijk	Totaal per leeftijdscategorie
Tussen 0 en 1 jaar	918.884	723.299	1.642.183
Tussen 1 en 2 jaar	48.400	593.040	641.440
Tussen 2 en 3 jaar	10.320	527.188	537.508
Tussen 3 en 4 jaar	2.621	459.131	461.752
Tussen 4 en 5 jaar	1.117	342.360	343.477
Tussen 5 en 10 jaar	1.817	595.885	597.702
Ouder dan 10 jaar	1.762	37.882	39.644
Totaal	984.921	3.278.785	4.263.706

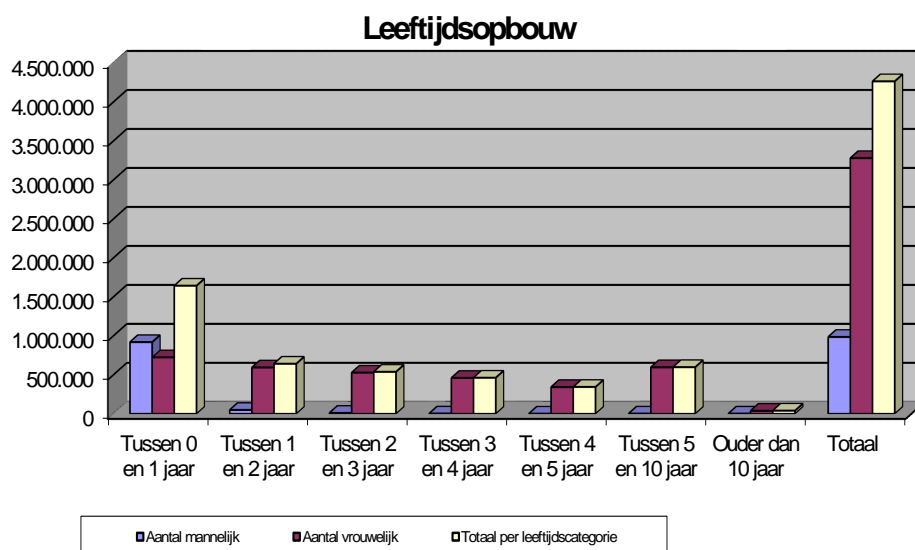

4.2 Oormerken

In deze paragraaf wordt informatie gegeven over de oormerkbestellingen die zijn gedaan voor de diersoort rund.

4.2.1 Bestellingen

Vrije oormerken (voor het identificeren van kalveren) kunnen zowel los als via een abonnement besteld worden. De bestellingen worden doorgegeven aan de betreffende leverancier. Bij een abonnement geeft een houder op hoeveel en welke oormerken hij wil ontvangen als hij een bepaald minimum heeft bereikt in zijn vrije voorraad merken. Voor runderen die een oormerk verloren hebben moet een houder een vervangend oormerk bestellen.

In tabel 9 is weergegeven hoeveel orders voor runderoormerken zijn geregistreerd. Door middel van één order kunnen meerdere vrije merken besteld worden. Voor elk vervangend merk moet een aparte order geplaatst worden.

Vanaf 1 juli 2014 kunnen houders alleen nog maar merken en vervangende merken bestellen en abonnementen in laten stellen via de oormerkleverancier of via hun managementpakket. De opties in VRS waren al afgesloten in juli 2013.

Tabel 9: Aantal verwerkte orders van oormerkbestellingen per periode

	2013	2014	2015	2016				
	Totaal	Totaal	Totaal	1e kw.	2e kw.	3e kw.	4e kw.	Totaal
Vervangende oormerken	523.662	533.692	541.036	153.912	116.832	109.014	153.525	533.283
Vrije oormerken via abonnement	25.200	24.667	23.694	5.853	6.125	6.509	6.101	24.588
Vrije oormerken zonder abonnement	2.856	3.335	3.872	1.088	1.211	997	1.072	4.368
Totaal aantal orders	551.718	561.694	568.602	160.853	124.168	116.520	160.698	562.239

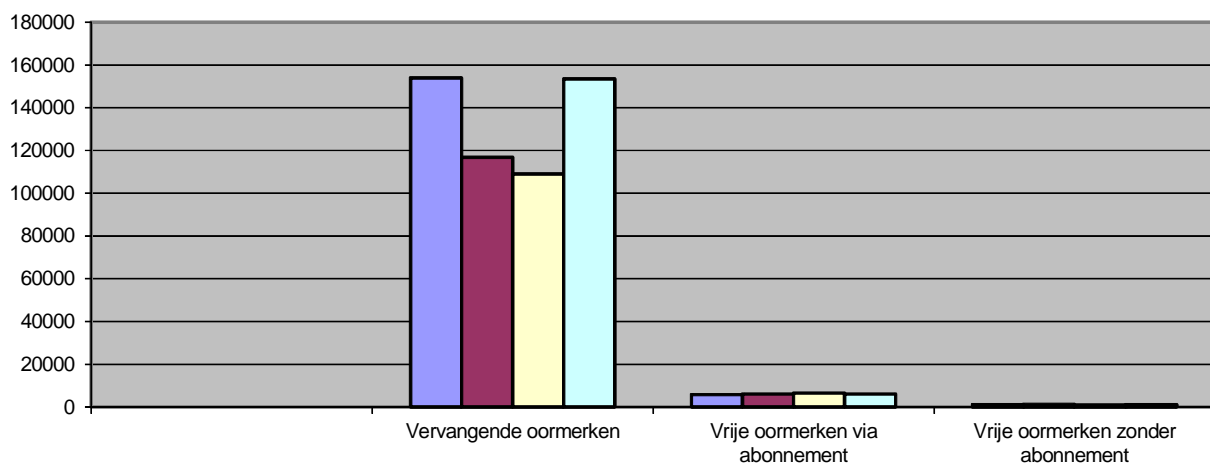

Het aantal bestelde vrije oormerken is in onderstaande tabel 10 weergegeven.

Tabel 10: Aantal sets bestelde vrije oormerken

	2013	2014	2015	2016				
	Totaal	Totaal	Totaal	1e kw.	2e kw.	3e kw.	4e kw.	Totaal
Aantal bestelde vrije oormerken	1.575.329	1.607.790	1.696.435	416.860	413.925	477.050	457.320	1.765.155

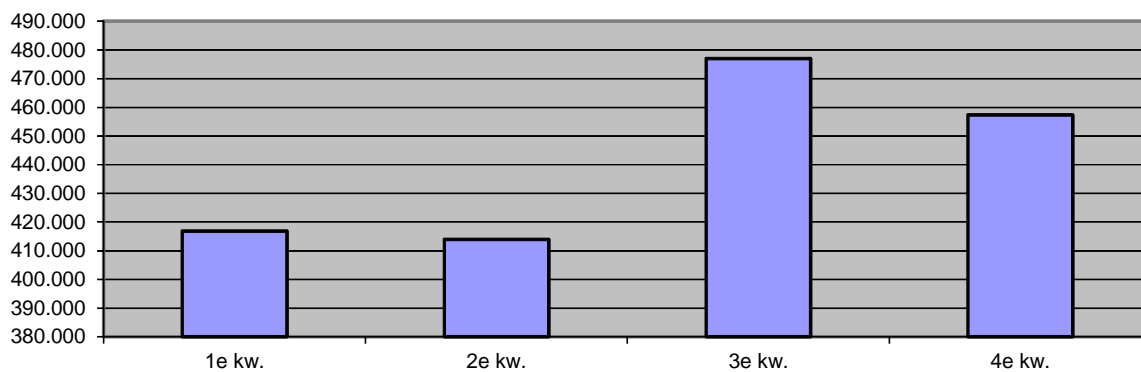

4.2.2 Goedkeuring oormerken en registratie leveranciers

In het vierde kwartaal van 2016 zijn er 4 nieuwe oormerken van B-flex goedgekeurd om op de markt te worden gebracht.

4.3 Kwaliteit meldgedrag

Voor runderen moeten houders alle mutaties binnen drie werkdagen in het I&R-systeem registreren. In deze paragraaf wordt ingegaan op het meldgedrag van de rundveehouders. Het gaat hierbij niet alleen om de tijdigheid van de meldingen, maar ook om de kwaliteit van deze meldingen.

Meldgedrag

In de hierna toegelichte tabellen wordt ingegaan op de tijdigheid van de registratie van de meldingen voor runderen. De afdeling Dierregistraties heeft met de opdrachtgever een norm afgesproken voor de tijdigheid van de registraties. Deze norm houdt in dat 95% van de meldingen binnen de wettelijke meldtermijn van drie werkdagen geregistreerd moet zijn. Wanneer het meldgedrag van de houders onder deze norm komt, dan moet geanalyseerd worden waardoor dit veroorzaakt wordt. Naar aanleiding van die analyse moeten acties worden ondernomen om de tijdigheid van de registraties te verbeteren.

Ervaring heeft namelijk geleerd dat hoe later meldingen worden geregistreerd, hoe slechter de kwaliteit van deze meldingen is.

Meldingen die buiten de wettelijke termijn geregistreerd worden, worden door middel van een retributie bij de houder in rekening gebracht. Dit geldt ook voor meldingen die door de medewerkers van de afdeling Dierregistraties (in opdracht van houders) geregistreerd of hersteld worden.

In onderstaande tabel 12 is het meldgedrag van rundveehouder over 2016 weergegeven. Hierbij is zichtbaar gemaakt hoeveel meldingen op (0 dagen) of op welk aantal dagen na (1 of meer dagen) de datum van de gebeurtenis geregistreerd worden.

Tabel 12: Meldgedrag 2016 per kwartaal

Verschil in werkdage	2014		2015		2016									
	Totaal	Totaal	Totaal	Totaal	1e kw.		2e kw.		3e kw		4e kw		Totaal	Totaal
0	7.383.743		7.662.196		1.973.123		2.009.500		2.121.219		2.136.476		8.240.318	
1	4.724.483	% tijdig	4.517.710	% tijdig	1.132.089	% tijdig	1.161.716	% tijdig	1.167.878	% tijdig	1.284.287	% tijdig	4.745.970	% tijdig
2	1.417.540	97,85%	1.510.202	97,66%	357.885	98,07%	387.733	97,78%	452.170	97,78%	409.211	97,88%	1.606.999	97,87%
3	776.125		791.477		177.250		171.843		230.663		207.472		787.228	
4	100.602		113.077		23.390		27.115		30.192		28.194		108.891	
5	48.365		56.451		10.056		12.104		12.911		12.198		47.269	
6-10	94.662	% te laat	104.364	% te laat	22.499	% te laat	26.339	% te laat	27.125	% te laat	25.987	% te laat	101.950	% te laat
11-20	39.517	2,15%	41.374	2,34%	8.335	1,93%	10.979	2,22%	11.635	2,22%	12.025	2,12%	42.974	2,13%
21-30	13.012		11.107		3.081		4.140		3.766		4.262		15.249	
>30	18.808		19.872		4.377		4.131		4.434		4.869		17.811	
Totaal	14.616.857		14.827.830		3.712.085		3.815.600		4.061.993		4.124.981		15.714.659	

Het meldgedrag per type melding is in onderstaande tabel 13 weergegeven.

Tabel 13: Aantal meldingen 4^e kwartaal 2016 per soort melding, per verschil in werkdagen

Soort melding	2014	2015	Binnen wettelijke termijn					Buiten wettelijke termijn					Totaal 4e kw.2016	% binnen wettelijke termijn	2016
	Totaal meldingen	Totaal meldingen	0	1	2	3	4	5	6-10	11-20	21-30	>30			Totaal meldingen
Aanvoer	4.684.520	4.778.291	683.261	489.496	127.121	48.029	5.380	2.568	3.638	1.984	654	964	1.363.095	98,89%	5.151.116
Afvoer	4.684.997	4.766.884	771.600	379.190	119.733	54.865	12.381	5.404	13.608	7.055	2.841	817	1.367.494	96,92%	5.148.978
Geboorte rund	1.603.746	1.693.430	134.505	140.204	88.727	69.109	8.349	3.080	6.479	2.168	497	2.082	455.200	95,02%	1.758.325
Dood	270.080	268.271	73.591	534	180	117	36	23	100	81	42	388	75.092	99,11%	292.461
Doodgeboren kalf	166.284	181.834	35.518	5.611	2.331	1.473	423	226	418	176	64	128	46.368	96,91%	187.665
Export	212.045	224.548	21.836	33.722	9.212	1.195	89	3	178	4	95	146	66.480	99,23%	251.859
Import	948.642	911.689	27.678	74.384	59.717	31.237	1.087	708	1.410	500	29	297	197.047	97,95%	813.527
Combi import/slacht	63.406	61.648	9.633	3.769	0	0	0	0	2	0	19	0	13.423	99,84%	54.468
Noodslacht	213	65	4	1	1	0	0	0	0	0	0	1	7	85,71%	92
Slacht	1.982.910	1.941.048	378.850	157.375	2.189	1.446	449	186	154	57	21	45	540.772	99,83%	2.056.103
Vermissing	14	122	0	1	0	1	0	0	0	0	0	1	3	66,67%	65
Totaal	14.616.857	14.827.830	2.136.476	1.284.287	409.211	207.472	28.194	12.198	25.987	12.025	4.262	4.869	4.124.981	97,88%	15.714.659

Vermissingsmeldingen en noodslachtmeldingen worden regelmatig buiten de wettelijke termijnen geregistreerd. Vermissingsmeldingen komen nauwelijks voor. Alleen RVO.nl kan deze meldingen (op basis van een proces verbaal van de politie) registreren. Deze procedure neemt hierdoor meer tijd in beslag. Noodslachtmeldingen komen ook weinig voor omdat een houder vaak niet weet dat zij een noodslachtmelding moeten plaatsen. Als in die gevallen een afvoermelding wordt gedaan heeft dat voor het matchen van een melding hetzelfde effect als een noodslachtmelding.

In tabel 14 is het meldgedrag voor de verschillende meldsystemen weergegeven. Wanneer houders meldingen zelf niet kunnen registreren, dan moeten ze hiervoor een schriftelijk verzoek indienen bij de afdeling Dierregistraties. Deze meldingen worden dan door RVO.nl geregistreerd. Dit zijn voornamelijk meldingen die te laat ingediend zijn. Daarom is het percentage tijdige meldingen via het meldkanaal Basis Systeem erg laag. Het percentage tijdige meldingen via de webservices is het hoogst. Dit zijn veelal de professionele houders die dagelijks mutaties in hun managementpakket registreren. De kleinere houders maken meer gebruik van mijn.rvo.nl (Internet) en het VRS. Ook is er in het vierde kwartaal een nieuwe versie van de VRS in gebruik genomen waarbij het aantal mogelijkheden qua melden is beperkt.

Tabel 14: Aantal meldingen 4^e kwartaal 2016 per meldsysteem, per verschil in werkdagen

2015			2016													
Bron	Totaal meldingen per meldsysteem	Totaal % per meldsysteem	Binnen wettelijke termijn				Buiten wettelijke termijn						Totaal 4e kw.	% binnen wettelijke termijn 4e kw.	2016 totaal meldingen per meldsysteem	Totaal % per meldsysteem
			0	1	2	3	4	5	6-10	11-20	21-30	>30				
Internet (EZ)	415.584	2,80%	41.398	32.303	18.883	15.153	3.080	1.954	5.805	3.417	879	1.298	124.170	86,77%	439.824	2,93%
Basis Systeem (EZ)	26.051	0,18%	1.159	124	91	70	8	12	184	2.022	2.244	1.901	7.815	18,48%	28.458	0,18%
VRS (EZ)	1.720	0,01%	109	58	23	8	2	4	16	5	1	0	226	87,61%	979	0,01%
Webservice (BMS-interact.)	14.384.475	97,01%	2.093.810	1.251.802	390.214	192.241	25.104	10.228	19.982	6.581	1.138	1.670	3.992.770	98,38%	15.245.398	96,88%
Totaal	14.827.830	100,00%	2.136.476	1.284.287	409.211	207.472	28.194	12.198	25.987	12.025	4.262	4.869	4.124.981	97,88%	15.714.659	100,00%

4.4 Runderen zonder nieuwe verblijfsplaats

De registratie van alle runderen moet op orde zijn. Het komt echter voor dat meldingen ontbreken in het I&R-systeem. Zo kan het voorkomen dat voor een rund wel een afvoermelding is geregistreerd, maar geen aanvoermelding. In dat geval is er sprake van een rund zonder een nieuwe verblijfsplaats, ook wel een zwevend rund genoemd. Op dat moment blijkt niet uit het I&R-systeem waar het rund verblijft.

RVO.nl hanteert, zoals afgesproken met de opdrachtgever, een norm voor deze runderen. Slechts 0,2% van de geregistreerde afvoermeldingen mag leiden tot een rund zonder nieuwe verblijfplaats.

Wanneer voor een rund geen aanvoermelding wordt geregistreerd, dan ontvangt de houder van het opgegeven bestemmings-UBN een Overzicht Maatregelen en Meldingen. Als de bestemming niet gemeld is dan ontvangt de afvoerende houder van RVO.nl een Overzicht Maatregelen en Meldingen. Op dit overzicht wordt aangegeven dat de afvoerende partij contact op kan nemen met de aanvoerende houder. Deze moet namelijk alsnog de aanvoermelding registreren. Als dit niet tot een aanvoermelding leidt, dan neemt de afdeling Dierregistraties nogmaals contact op met de afvoerende houder. Als uiterste middel kan de NVWA het dossier overnemen om het rund op te sporen en registratie af te dwingen.

In onderstaande tabel 15 is weergegeven hoeveel runderen maandelijks worden afgevoerd, zonder dat door de nieuwe houder een aanvoermelding is geregistreerd. In de eerste kolom is informatie opgenomen over het aantal runderen die in de afgelopen maand zijn afgevoerd en waarbij geen aanvoermelding is geregistreerd.

In de tweede kolom is het totaal aantal runderen zonder nieuwe verblijfsplaats weergegeven. Deze gegevens gaan 1,5 jaar terug. In de derde kolom is het aantal runderen zonder nieuwe verblijfsplaats ten opzichte van het aantal afvoermeldingen in die maand weergegeven. Tot slot is in kolom vier het aantal zwevende runderen op 15 januari 2017 weergegeven. In de verschillende rijen is te zien op welk moment deze runderen zijn afgevoerd.

Tabel 15: Gegevens runderen zonder nieuwe verblijfsplaats

	Aantal nieuwe runderen zonder aanvoermelding	Aantal runderen zonder aanvoermelding over afgelopen 1,5 jaar	Percentage nieuwe runderen zonder aanvoermelding t.o.v. aantal afvoermeldingen	Aantal runderen zonder aanvoermelding op 15-01-2017
December 2016	488	843	0,11%	488
November 2016	345	634	0,07%	169
Oktober 2016	313	658	0,07%	23
September 2016	403	748	0,09%	8
Augustus 2016	342	736	0,08%	11
Juli 2016	382	902	0,09%	10
Juni 2016	341	834	0,08%	20
Mei 2016	360	816	0,09%	10
April 2016	531	957	0,13%	9
Maart 2016	447	868	0,09%	10
Februari 2016	314	725	0,08%	6
Januari 2016	293	805	0,07%	10
December 2015	843	1.423	0,20%	11
November 2015	444	968	0,10%	19
Oktober 2015	492	1.001	0,11%	10
September 2015	633	1.217	0,14%	10
Augustus 2015	308	766	0,08%	4
Juli 2015	320	782	0,08%	15

4.5 Aansluiting data aan- en afvoer rundverblijfplaatsen

Bij een verplaatsing van een rund moet zowel een aanvoer- als een afvoermelding geregistreerd worden. De data van deze gebeurtenissen moeten op elkaar aansluiten. Dit houdt in dat er geen dagen tussen de afvoer en de aanvoer mogen zitten. Wanneer er sprake is van een aanvoer voor een afvoer, dan spreken we over een overlap in de verblijfsplaatsen. Volgens het I&R-systeem is het rund dan op twee locaties gelijk geregistreerd. Wanneer niet duidelijk is waar een rund zich heeft verbleven tussen een afvoer en een aanvoer, dan is er sprake van een gat tussen twee verblijfsplaatsen.

Houders worden door middel van het Overzicht Maatregelen en Meldingen (per post) op de hoogte gebracht van gaten en overlappen die in het I&R-systeem geregistreerd staan. Zij worden dan in de gelegenheid gesteld om het zelf te herstellen.

De normen die door RVO.nl gehanteerd worden zijn als volgt. Het percentage gaten mag niet hoger zijn dan 2,5% van het totaal aantal geregistreerde meldingen. Het percentage overlap mag niet hoger zijn dan 1,0%.

In onderstaande tabel 16 is te zien hoeveel gaten en overlappen zijn ontstaan in 2016. Houders ontvangen van RVO.nl een Overzicht Maatregelen en Meldingen als de registratie van hun runderen niet op orde is. Wanneer een houder daarna de meldingen niet juist registreert, dan kan de artikel 22 procedure opgestart worden. De houder kan in dat geval nog eenmaal aangeschreven worden en daarna kan RVO.nl op kosten van de houder de registratie op orde maken. Hierbij wordt een onderscheid gemaakt in de mate van onderzoek dat noodzakelijk is om de registratie op orde te maken. Simpele situaties worden op basis van een laag tarief verwerkt en voor de situaties waarbij nader onderzoek noodzakelijk is, wordt het hoge tarief in rekening gebracht.

Tabel 16: Aansluiting dierverblijfplaatsen 2016

Verschil in dagen	2016													
	Totaal 2014	Totaal 2014 %	Totaal 2015	Totaal 2015%	1e kw.	%	2e kw.	%	3e kw.	%	4e kw.	%	Totaal 2016	%
<-30	25		68		16		16		4		18		54	Overlap 0,44%
-21->-30	50		56		14		6		14		18		52	
-11->-20	246		164		60		40		80		68		248	
-6->-10	474	overlap	298	overlap	142	Overlap	108	Overlap	138	Overlap	156	Overlap	544	
-5	245	0,44%	68	0,39%	36	0,39%	38	0,35%	62	0,52%	48	0,48%	184	
-4	332		418		90		82		148		116		436	
-3	800		279		180		160		220		308		868	
-2	1.471		802		449		268		570		414		1.701	
-1	37.163		34.639		8.102		7.751		12.214		11.389		39.456	
0	8.469.986	sluitend	8.716.173	Sluitend	2.182.634	Sluitend	2.282.306	Sluitend	2.407.421	Sluitend	2.437.533	Sluitend	9.309.894	Sluitend
1	741.873	99,51%	654.682	99,59%	157.815	99,57%	149.854	99,62%	172.092	99,43%	169.244	99,49%	649.005	99,53%
2	2.196		1.070		404		308		446		400		1.558	Gat 0,04%
3	636		252		208		154		132		104		598	
4	274		150		72		38		432		36		578	
5	166	Gat	72	Gat	30	Gat	26	Gat	170	Gat	30	Gat	256	
6->10	789	0,05%	513	0,02%	171	0,04%	162	0,03%	208	0,06%	179	0,03%	720	
11->20	152		110		66		26		64		60		216	
21->30	58		38		6		2		6		8		22	
>30	32		42		0		2		4		0		6	
Totaal	9.256.968		9.409.894		2.350.495		2.441.347		2.594.425		2.620.129		10.006.396	

Buiten de artikel 22 procedure om kan RVO.nl ook meldingen registreren of herstellen op basis van een schriftelijk verzoek van de houder. Hier is ook een vast tarief voor vastgesteld in de I&R-regelgeving.

In onderstaande tabel 17 is weergegeven hoeveel meldingen door RVO.nl zijn geregistreerd of hersteld.

Tabel 17: Registratie RVO.nl

Soort herstel	Totaal 2013	Totaal 2014	Totaal 2015	2016				Totaal
				1e kw.	2e kw.	3e kw.	4e kw.	
Herstel melding o.b.v. art. 22 zonder onderzoek	45	21	36	3	11	11	8	33
Plaatsen melding o.b.v. art. 22 zonder onderzoek	5.905	8.461	10.002	2.142	2.235	3.146	3.177	10.700
Herstel melding o.b.v. art. 22 met aanvullend onderzoek	461	659	904	209	175	241	279	904
Plaatsen melding o.b.v. art. 22 met aanvullend onderzoek	11	31	62	14	16	10	20	60
Plaatsen melding door RVO (verzoek houder)	3.899	3.417	3.929	940	1.091	639	891	3.561
Herstel meldingen door RVO (verzoek houder)	3.024	2.764	3.611	934	830	799	760	3.323
Telate geboortemelding kalf zonder DNA onderzoek	0	49	44	26	13	20	31	90
Totaal	13.345	15.402	18.588	4.268	4.371	4.866	5.166	18.671

4.6 Handhaving I&R Rund

De registratie van meldingen in het I&R-systeem wordt op verschillende manieren gecontroleerd en gehandhaafd. RVO.nl voert zelf een aantal administratieve controles uit. Daarnaast voert de NVWA fysieke controles uit. Wanneer bij een fysieke controle een afwijking geconstateerd wordt, dan kan de controleur RVO.nl de opdracht geven om een blokkade van het bedrijf of het individuele rund in het I&R-systeem te registreren. Aan deze blokkade wordt een maatregel gekoppeld die gevolgen kan hebben voor het mogen verplaatsen van dieren.

Registratie vlaggen

In onderstaande tabel 18 zijn alle geregistreerde blokkades over 2016 weergegeven.

Tabel 18: Overzicht vlaggen NVWA en I&R systeem

Soort vlag	Dierziekte- of I&R vlag		2016									Totaal nog open op 01-01-2017
			Geplaatst 2013	Geplaatst 2014	Geplaatst 2015	Geplaatst 1e kw.	Geplaatst 2e kw.	Geplaatst 3e kw.	Geplaatst 4e kw.	Geplaatst en beëindigd 4e kw.	Totaal geplaatst	
Geen merk, wel ID-code	Dier	I&R NVWA	77	114	36	22	14	2	8	8	46	113
Art. 4 vo. 494/98 (geen verplaatsingen doorgegeven)	Bedrijf	I&R NVWA	201	151	151	48	29	16	22	14	115	22
20% diverse afwijkingen	Bedrijf	I&R NVWA	66	49	47	14	10	6	5	1	35	12
Art. 1 vo. 494/98 (voldoet niet aan I&R verplichtingen)	Bedrijf	I&R NVWA	56	23	52	11	9	9	8	4	37	12
Onder toezicht geplaatst	Bedrijf	I&R NVWA	0	5	0	0	0	0	0	0	0	0
Rund niet in bedrijfsregister	Dier	I&R NVWA	0	0	0	0	0	0	0	0	0	0
Rund onvolledig in bedrijfsregister	Dier	I&R NVWA	172	183	42	16	9	30	1	0	56	96
Rund geboortedatum onjuist	Dier	I&R NVWA	19	18	0	0	0	0	0	0	0	42
Geslacht onjuist	Dier	I&R NVWA	0	0	0	0	0	0	0	0	0	11
Haarkleur onjuist	Dier	I&R NVWA	0	0	0	0	0	0	0	0	0	58
Foutieve importdatum	Dier	I&R NVWA	0	0	0	0	0	0	0	0	0	1
Niet identificeerbaar rund	Dier	I&R NVWA	442	431	213	71	101	73	153	0	398	3.583
Subtotaal	I&R NVWA		1.033	974	974	182	172	136	197	27	687	3.950
Afvoermelding ontbreekt	Dier	I&R syst.	103.320	106.394	109.265	22.687	28.134	33.132	31.432	29.046	115.385	2.393
Aanvoermelding ontbreekt	Dier	I&R syst.	46.235	53.276	48.549	9.333	11.859	11.336	11.726	10.595	44.254	4.626
Gat in dierhistorie	Dier	I&R syst.	4.432	4.690	4.111	833	936	929	1.183	987	3.881	6.389
Overlap in dierhistorie	Dier	I&R syst.	4.071	4.036	4.616	923	1.097	1.216	1.197	944	4.433	926
Moeder ontbreekt	Dier	I&R syst.	117	286	502	131	101	76	218	146	526	697
Zeldzaam huisdierras	Dier	I&R syst.	0	1.215	5	0	471	3	1	0	475	2.380
Subtotaal	I&R systeem		158.175	169.897	167.048	33.907	42.598	46.692	45.757	41.718	168.954	17.411
Totaal			159.208	170.871	168.022	34.089	42.770	46.828	45.954	41.745	169.641	21.361

Na overleg met een aantal stamboekorganisaties worden er vanaf 2014 voor zeldzame huisdierrassen een vlag geplaatst. Het gaat om bijvoorbeeld Blaarkoppen en Lakenvelders. Bij een eventuele uitbraak van een dierziekte is direct inzichtelijk dat het om zeldzame dieren gaat.

Onderstaande tabel 19 geeft een vervolgoverzicht van de vlaggen I&R en NVWA.

Tabel 19: Overzicht vlaggen I&R en NVWA

Soort vlag	Dierziekte- of I&R-vlag		2016									Totaal nog open op 01-01-2017	
			Geplaatst 2013	Geplaatst 2014	Geplaatst 2015	Geplaatst 1e kw.	Geplaatst 2e kw.	Geplaatst 3e kw.	Geplaatst 4e kw.	Geplaatst en beëindigd 4e kw.	Totaal geplaatst		
Bedrijf vlg vo. 644/05 alt merk (dierentuinen)	Bedrijf	I&R uitz.	0	0	0	0	0	0	0	0	0	0	11
Verlening max. termijn oormerken (natuurgebieden)	Bedrijf	I&R uitz.	1	0	6	0	1	2	0	0	0	3	38
Rund alt. Gemerkt vo. 644/05 (dierentuinen)	Dier	I&R uitz.	1	1	0	0	0	0	0	0	0	0	114
Subtotaal	I&R uitz.		2	1	6	0	1	2	0	0	3	163	
Brucellose	Dier	NVWA	23	16	8	2	5	9	3	3	19	5	
Brucellose	Bedrijf	NVWA	29	43	3	3	8	12	8	8	31	0	
BSE verdacht bedrijf	Bedrijf	NVWA	1	0	1	1	1	0	0	0	2	0	
Positief op blauw tong	Dier	NVWA	0	1	2	3	0	0	0	0	3	4	
Positief op blauw tong	Bedrijf	NVWA	8	2	8	1	5	6	1	1	13	0	
Positief op miltvuur	Bedrijf	NVWA	0	1	1	0	0	0	0	0	0	0	
Cadmium	Dier	NVWA	0	0	0	0	0	0	0	0	0	0	
Bovine leucose	Bedrijf	NVWA	28	27	3	0	0	2	7	7	9	0	
Bovine leucose op UBN niveau	Bedrijf	NVWA	3	5	14	2	8	2	4	4	16	0	
Bovine leucose op rund niveau	Dier	NVWA	8	0	0	0	0	0	0	0	0	93	
Partiele ruiming BSE	Dier	NVWA	0	0	0	0	0	0	0	0	0	2.128	
TBC verdacht dier	Dier	NVWA	20	30	5	0	0	0	35	35	35	5	
TBC verdacht bedrijf	Bedrijf	NVWA	57	31	20	0	4	2	4	4	10	0	
Subtotaal	NVWA		177	156	91	12	31	33	62	62	138	2.235	

Verbodsovertredingen

In onderstaande tabel 20 staan het aantal verbodsovertredingen. De NVWA kan dit informatieproduct opvragen in kader van handhavingsdoeleinden. Dit zijn de overtredingen die geconstateerd zijn in het I&R systeem. Het is de verantwoordelijkheid van NVWA om hier onderzoek te doen en eventueel handhavend op te treden. Het is goed mogelijk dat de NVWA op de hoogte is van sommige verbodsovertredingen. In het kader van welzijnsproblemen kan bijvoorbeeld overwogen worden om dieren, ondanks een blokkade, toch te verplaatsen.

Tabel 20: Aantal verbodsovertredingen

Soort vlag	Dier / bedrijf	Totaal 2013	Totaal 2014	Totaal 2015	2016				Totaal 2016
					1e kw.	2e kw.	3e kw.	4e kw.	
Art. 4 Vo. 494/98 (geen verplaatsingen doorgegeven)	Bedrijf	479	538	252	102	97	13	73	285
20% diverse afwijkingen	Bedrijf	122	45	53	61	14	4	44	123
Art. 1 Vo. 494/98 (voldoet niet aan I&R-verplichtingen)	Bedrijf	144	48	77	18	4	2	64	88
Rund met 1 oormerk	Dier	0	0	0	0	0	0	0	0
Geen merk, wel ID-code	Dier	1	1	4	9	1	3	0	13
Rund niet in bedrijfsregister	Dier	0	0	0	0	0	0	0	0
Rund onvolledig in bedrijfsregister	Dier	12	34	6	0	1	0	1	2
Geslacht onjuist	Dier	0	0	0	0	0	0	0	0
Haarkleur onjuist	Dier	0	0	0	0	0	0	0	0
Niet identificeerbaar rund	Dier	143	218	116	33	36	63	114	246
Afvoermelding ontbreekt	Dier	633	1.357	807	217	319	277	227	1.040
Gat in dierhistorie	Dier	91	138	98	34	17	25	33	109
Overlap in dierhistorie	Dier	31	62	33	11	7	13	10	41
Moeder ontbreekt	Dier	2	13	32	7	3	7	9	26
Geen paspoort	Dier	1	0	0	0	0	0	0	0
Rund alt. Gemerkt Vo. 644/2006 (dierentuin)	Dier	1	1	0	0	0	0	0	0
Totaal		1.660	2.455	1.478	492	499	407	575	1.973

4.7 Import / export

Bij elke importmelding moet de houder melden wat het land van herkomst is. Voordat een rund geëxporteerd kan worden, moet eerst digitaal bij RVO.nl een paspoort van het rund opgevraagd worden. In deze paragraaf is informatie opgenomen over de import en export van runderen.

In onderstaande tabel 21 is weergegeven uit welke landen de importrunderen vandaan komen. Ten opzichte van vorige jaren neemt import nog steeds af.

Tabel 21: Herkomst import runderen

Herkomst	2013		2014		2015		2016				Totaal	%
	Totaal	%	Totaal	%	Totaal	%	1e kw.	2e kw.	3e kw.	4e kw.		
België	196.128	19,68%	182.406	18,64%	131.003	13,63%	25.885	22.056	20.646	22.799	91.386	10,67%
Bulgarije	88	0,01%	14	0,00%	1	0,00%	3	0	0	1	4	0,00%
Denemarken	43.406	4,36%	39.784	4,07%	37.661	3,92%	7.403	7.995	8.243	7.521	31.162	3,64%
Duitsland	476.146	47,79%	530.609	54,24%	596.889	62,09%	146.155	129.183	161.960	150.478	587.776	68,65%
Estland	21.417	2,15%	22.802	2,33%	21.433	2,23%	4.529	4.189	5.579	5.125	19.422	2,27%
Finland	0	0,00%	0	0,00%	19	0,00%	0	0	0	20	20	0,00%
Frankrijk	7.932	0,80%	6.975	0,71%	10.250	1,07%	2.079	2.601	2.328	2.271	9.279	1,08%
Groot Britannië	70	0,01%	41	0,00%	22	0,00%	3	1	69	24	97	0,01%
Hongarije	358	0,04%	282	0,03%	932	0,10%	144	303	0	0	447	0,05%
Ierland	35.555	3,57%	42.345	4,33%	42.289	4,40%	14.333	11.476	219	197	26.225	3,06%
Italië	12.964	1,30%	4.424	0,45%	2.560	0,27%	69	40	21	36	166	0,02%
Letland	35.389	3,55%	29.016	2,97%	27.036	2,81%	5.218	7.917	7.757	5.389	26.281	3,07%
Litouwen	46.968	4,71%	45.806	4,68%	28.749	2,99%	3.152	4.977	4.458	1.178	13.765	1,61%
Luxemburg	7.581	0,76%	10.159	1,04%	11.915	1,24%	3.451	2.965	3.352	3.642	13.410	1,57%
Malta	0	0,00%	0	0,00%	7	0,00%	0	1	0	0	1	0,00%
Oostenrijk	332	0,03%	73	0,01%	38	0,00%	163	2	0	30	195	0,02%
Polen	79.100	7,94%	41.080	4,20%	29.903	3,11%	3.557	5.422	5.580	1.867	16.426	1,92%
Portugal	87	0,01%	0	0,00%	0	0,00%	0	0	0	0	0	0,00%
Roemenië	844	0,08%	202	0,02%	285	0,03%	0	0	0	0	0	0,00%
Slowakije	4.685	0,47%	696	0,07%	19	0,00%	112	53	35	185	385	0,04%
Spanje	147	0,01%	3	0,00%	19	0,00%	0	122	50	21	193	0,02%
Tsjechië	27.215	2,73%	21.593	2,21%	20.261	2,11%	4.934	3.672	5.684	5.297	19.587	2,29%
Zweden	2	0,00%	0	0,00%	103	0,01%	1	0	0	1	2	0,00%
Zwitserland	5	0,00%	3	0,00%	5	0,00%	0	0	0	2	2	0,00%
Totaal	996.419	100%	978.313	100,00%	961.399	100%	221.191	202.975	225.981	206.084	856.231	100%

In onderstaande tabel 22 is weergegeven hoeveel runderpaspoorten zijn aangevraagd in het I&R-systeem. Een aangevraagd runderpaspoort wil niet per definitie zeggen dat het rund geëxporteerd is. Runderpaspoorten zijn slechts enkele dagen geldig. Wanneer een export niet doorgaat, dan zal een nieuw paspoort aangevraagd moeten worden als het rund later alsnog de grens over gaat. In 2016 zijn er 13,1% meer paspoorten aangevraagd dan in 2015 toen er ook al sprake was van een toename van 6,8%.

Tabel 22: Aantal verwerkte runderpaspoort aanvragen

Informatieproduct	Totaal 2013	Totaal 2014	Totaal 2015	2016				Totaal
				1e kw.	2e kw.	3e kw.	4e kw.	
Runderpaspoort	242.089	227.099	242.487	62.679	69.228	68.743	73.676	274.326

Periode	Aantal
Totaal 2013	242.089
Totaal 2014	227.099
Totaal 2015	242.487
2016 - 1e kw.	62.679
2016 - 2e kw.	69.228
2016 - 3e kw.	68.743
2016 - 4e kw.	73.676
2016 - Totaal	274.326

5 Informatievoorziening Rund, Schaaap en Geit

RVO.nl stuurt regelmatig informatie naar houders over registraties in het I&R-systeem. Dit kan op verzoek van de houders, maar ook op eigen initiatief van RVO.nl. Het Overzicht Maatregelen en Meldingen wordt bijvoorbeeld automatisch verstuurd als de registratie van een rund in het I&R-systeem niet op orde is. Houders kunnen zelf in het I&R-systeem stallijsten of bedrijfsregisters opvragen. Ook worden er overzichten machtigingen verzonden. De houder krijgt dit overzicht omdat een andere relatie een machtiging heeft geregistreerd om namens de houder I&R-meldingen te doen, informatieproducten aan te vragen. Naast houders kan de NVWA ook informatieproducten opvragen ter voorbereiding op de fysieke controles die zij uitvoeren. In onderstaande tabel 23 is weergegeven hoeveel informatieproducten vanuit het I&R-systeem zijn verstuurd voor zowel rund, schaaap en geit. Sinds 2 september 2013 wordt er een overzicht maatregelen en meldingen naar de houder toegezonden en niet alleen meer een overzicht maatregelen. Op dit overzicht staan ook de meldingen die door de Rijksdienst voor Ondernemend Nederland zijn geplaatst, ingetrokken of hersteld. Hierdoor steeg het aantal overzicht maatregelen en meldingen fors in 2014. In 2015 is weer een lichte daling te zien en deze daling is doorzet in 2016. De stijging van het aantal overzicht machtigingen vanaf eind 2015 en de eerste 2 kwartalen van 2016 is te verklaren doordat het doen van I&R meldingen via een volmacht in oktober 2015 is uitgezet. Bij een volmacht is niet te zien wie de melding heeft gedaan omdat dan altijd het relatienummer van de verlener wordt weergegeven bij de kolom melder. Bij het melden via machtigingen ingebracht in het I&R systeem is dat wel te zien. Na een schriftelijk verzoek van grote partijen zoals accountants en handelaren die veel meldingen deden via een volmacht en daardoor niet meer konden melden zijn de nieuwe machtigingen ingebracht door RVO.nl. Als een machtiging wordt ingebracht op verzoek van een gemachtigde krijgt de verlener automatisch een overzicht machtiging toegezonden.

Tabel 23: Aantal afgegeven informatieproducten rund schaaap en geit

Informatieproduct	Medium	Totaal 2013	Totaal 2014	Totaal 2015	2016				Totaal 2016
					1e kw.	2e kw.	3e kw.	4e kw.	
Overzicht maatregelen en meldingen	Post	59.459	75.611	74.176	16.803	17.832	13.036	18.768	66.439
Overzicht machtigingen	Post	4.194	3.985	12.936	10.194	4.489	2.156	2.820	19.659
Bedrijfsregister	Post	13	10	6	0	0	1	0	1
Stallijst	Post	222	176	184	43	84	58	77	262
Bedrijfsregister	Online	5.398	5.870	5.135	1.550	1.321	1.220	2.010	6.101
Dierstatus	Online	6.223	2.285	2.624	631	514	524	557	2.226
Mutatieoverzicht	Online	1.306	934	847	191	183	117	198	689
Stallijst	Online	7.469	17.297	32.887	4.518	7.894	5.395	7.613	25.420
Bedrijfsregister	Email	2.238	2.680	3.265	835	775	734	2.714	5.058
Dierstatus	Email	1.678	599	141	59	36	63	93	251
Dierhistoriestatus	Email	843	841	305	208	200	210	211	829
Stallijst	Email	14.866	14.611	13.480	3.903	5.141	4.322	5.745	19.111
NVWA controleoverzichten	Online	13.950	13.072	16.546	4.476	3.713	2.483	3.279	13.951
Totaal		117.859	137.971	162.532	43.411	42.182	30.319	44.085	159.997

6 I&R Schapen en Geiten

Sinds 1 januari 2010 is de individuele, elektronische identificatie en registratie van schapen en geiten verplicht. In dit hoofdstuk vindt u informatie over I&R schapen en geiten.

6.1 Oormerken

De oormerkprocedure is bij de diersoorten schapen en geiten anders dan bij runderen. Leveranciers kunnen op verzoek een serie levensnummers toegekend krijgen. Houders kunnen daarna zelf merken bestellen bij de leverancier. De houder krijgt de merken op naam als er een overdracht melding is geregistreerd in het I&R-systeem. In deze paragraaf wordt informatie gegeven over de oormerkbestellingen voor schapen en geiten.

Bestellingen

In onderstaande tabel 24 is zichtbaar gemaakt hoeveel levensnummers aan de leveranciers zijn toegekend.

Tabel 24: Aantal uitgegeven levensnummers aan leveranciers per periode

	2013	2014	2015	2016				
	Totaal	Totaal	Totaal	1e kw.	2e kw.	3e kw.	4e kw.	Totaal 2016
Totaal	1.162.395	1.042.138	1.500.150	422.002	106.032	100.000	460.000	1.088.034

In onderstaande tabel 25 is weergegeven hoeveel merken zijn overgedragen van de leveranciers naar houders. Het aantal overgedragen merken kan hoger zijn dan het aantal uitgegeven levensnummers. Dit omdat levensnummers al in eerdere periodes aan leveranciers toegekend kunnen zijn.

Tabel 25: Aantal overgedragen merken tussen leveranciers en houders

	2013	2014	2015	2016				
	Totaal	Totaal	Totaal	1e kw.	2e kw.	3e kw.	4e kw.	Totaal 2016
Totaal	1.256.780	1.542.697	1.306.738	584.720	256.714	149.136	240.513	1.231.083

6.1.2 Goedkeuring oormerken en registratie leveranciers

In het vierde kwartaal van 2016 is er geen nieuw type schaaп/geitooormerk op de markt gebracht.

6.2 Kwaliteit meldgedrag

Houders van schapen en geiten moeten alle verplaatsingen van hun dieren melden aan het I&R-systeem. Hiervoor geldt een wettelijke termijn van 7 dagen. Alleen voor het registreren van geboortemeldingen geldt een andere termijn (binnen 6 maanden na geboorte). In deze paragraaf wordt ingegaan op het meldgedrag van schapen- en geitenhouders.

Meldgedrag

In onderstaande tabellen over het meldgedrag van schapen- en geitenhouders zijn de merkblokkade- en merkoverdrachtmeldingen en vermissingen niet meegenomen. Deze worden in grote aantallen nog door RVO.nl verwerkt. Dit zou een vertekend beeld geven over het meldgedrag van de sector.

In de tabellen 26 en 27 zijn weergegeven hoe snel meldingen van schaaap en geit, zonder geboortemeldingen, in het I&R-systeem geregistreerd worden.

Deze gegevens worden altijd kort na het sluiten van de maand verzameld. In de tabellen 26A en 27A staan de geboortemeldingen, hiervoor geldt een meldtermijn van 182 dagen.

Tabel 26: Meldgedrag 2016 per kwartaal Schaaap

Verschil in werkdag en	2014		2015		Schaap 2016								2016	
	Totaal	Totaal	Totaal	Totaal	1e kw.		2e kw.		3e kw.		4e kw.		Totaal	Totaal
0	1.453.845		1.893.383		469.103		464.474		569.780		432.696		1.936.053	
1	580.038	% tijdig	592.710	%tijdig	125.610	% tijdig	130.963	% tijdig	172.026	% tijdig	114.483	% tijdig	543.082	% tijdig
2	384.464	68,36%	304.973	58,76%	59.391	65,97%	59.375	88,81%	93.326	89,69%	67.329	85,79%	279.421	81,93%
3	326.543		261.101		43.030		43.758		83.357		49.294		219.439	
4	228.089		185.218		32.811		26.171		55.429		37.144		151.555	
5	209.239		169.705		31.638		37.619		59.973		30.992		160.222	
6	166.139		186.520		35.826		28.025		64.150		30.523		158.524	
7	133.780		131.562		18.963		24.459		49.829		17.309		110.560	
8-<14	382.428	% te laat	246.765	%te laat	38.161	% te laat	42.026	% te laat	63.747	% te laat	36.677	% te laat	180.611	% te laat
15-<21	169.490	31,64%	86.498	41,24%	15.107	34,03%	17.693	11,19%	21.535	10,31%	13.729	14,21%	68.064	18,07%
22-<28	118.835		48.886		9.355		9.186		11.089		9.355		38.985	
>28	940.661		1.202.443		196.715		27.799		28.083		45.745		298.342	
>182	0		1.029.518		161.869		6.009		7.446		23.702		199.026	
Totaal	5.093.551		6.339.282		1.237.579		917.557		1.279.770		908.978		4.343.884	

Het meldgedrag met betrekking tot tijdige meldingen is ten opzichte van 2015 verbeterd. In 2015 zat er een dip in de tijdige meldingen door een grote herstelactie. Die heeft het percentage beïnvloed. Toch zijn er grote verbeteringen ten opzichte van 2014. Een oorzaak daarvoor ligt in de retributie op te late meldingen.

Tabel 26A: Meldgedrag geboorte 2016 per kwartaal Schaaap

Verschil in werkdagen	Schaap 2016								2016	
	1e kw.		2e kw.		3e kw.		4e kw.		Totaal	Totaal
0	35.268		18.219		4.445		1.333		59.265	
1	14.140	% tijdig	6.695	% tijdig	1.220	% tijdig	385	% tijdig	22.440	% tijdig
2	10.809	94,72%	6.206	98,71%	502	94,58%	366	78,18%	17.883	94,55%
3	9.365		4.733		590		401		15.089	
4	9.092		4.535		407		438		14.472	
5	7.223		4.008		563		248		12.042	
6	6.314		4.211		188		144		10.857	
7	5.975		3.777		273		221		10.246	
8-<14	23.581		24.159		1.593		804		50.137	
15-<21	13.614		21.372		1.154		330		36.470	
22-<28	7.600		21.283		1.031		192		30.106	
>28	38.556	% te laat	229.344	% te laat	222.181	% te laat	67.089	% te laat	557.170	% te laat
>182	10.113	5,28%	4.563	1,29%	13.415	5,42%	20.078	21,82%	48.169	5,45%
Totaal	191.650		353.105		247.562		92.029		884.346	

Tabel 27: Meldgedrag 2016 per kwartaal Geit

Verschil in werkdagen	2014		2015		Geit 2016								2016	
	Totaal	Totaal	Totaal	Totaal	1e kw.		2e kw.		3e kw.		4e kw.		Totaal	Totaal
0	395.068		574.296		166.824		184.581		142.704		72.111		566.220	
1	181.531	% tijdig	167.293	%tijdig	72.957	% tijdig	76.985	% tijdig	42.937	% tijdig	27.870		220.749	% tijdig
2	120.992	68,10%	111.254	72,67%	36.693	65,21%	36.472	83,26%	39.263	78,54%	11.471	80,13%	123.899	75,70%
3	74.564		76.575		25.836		37.493		25.647		13.392		102.368	
4	76.537		79.200		25.556		36.717		26.385		7.837		96.495	
5	65.403		71.551		19.304		25.105		19.237		9.576		73.222	
6	59.742		60.806		18.130		21.959		30.701		9.143		79.933	
7	57.911		36.138		16.518		25.014		17.278		4.997		63.807	
8-<14	188.583	% te laat	121.107	%te laat	23.030	% te laat	51.577	% te laat	27.808	% te laat	7.338	% te laat	109.753	% te laat
15-<21	68.068	31,90%	59.136	23,39%	3.641	21,00%	16.592	16,51%	11.241	21,14%	3.429	17,52%	34.903	19,28%
22-<28	39.222		29.238		5.304		6.829		9.703		1.341		23.177	
>28	187.502		169.335		91.008		13.094		43.871		22.089		170.062	
>182	0		63.976		80.761		1.227		1.422		4.573		87.983	
Totaal	1.515.123		1.619.905		585.562		533.645		438.197		195.167		1.752.571	

Tabel 27A: Meldgedrag geboorte 2016 per kwartaal Geit

Verschil in werkdagen	Geit 2016								2016	
	1e kw.		2e kw.		3e kw.		4e kw.		Totaal	Totaal
0	27.359		8.046		1.382		1.472		38.259	
1	27.784	% tijdig	8.746	% tijdig	1.243	% tijdig	1.804	% tijdig	39.577	% tijdig
2	20.031	99,32%	6.433	98,87%	884	93,95%	1.501	88,54%	28.849	97,93%
3	13.523		5.104		739		1.189		20.555	
4	9.144		4.355		562		834		14.895	
5	8.340		3.255		581		544		12.720	
6	7.523		3.036		517		869		11.945	
7	8.548		3.197		451		575		12.771	
8-<14	24.347		14.377		1.940		1.292		41.956	
15-<21	5.541		4.673		668		511		11.393	
22-<28	2.422		3.176		324		500		6.422	
>28	4.796	% te laat	19.461	% te laat	17.745	% te laat	6.503	% te laat	48.505	% te laat
>182	1.094	0,68%	961	1,13%	1.742	6,05%	2.277	11,46%	6.074	2,07%
Totaal	160.452		84.820		28.778		19.871		293.921	

6.3 Aansluiting data aan- en afvoer schaa/geit verblijfplaatsen

Bij een verplaatsing van een schaa/geit moet zowel een aanvoer- als een afvoermelding geregistreerd worden. De data van deze gebeurtenissen moeten op elkaar aansluiten. Wanneer er sprake is van een aanvoer voor een afvoer, dan spreken we over een overlap in de verblijfsplaatsen. Volgens het I&R-systeem is het schaa/geit dan op twee locaties gelijk geregistreerd. Wanneer niet duidelijk is waar een schaa/geit zich heeft verbleven tussen een afvoer en een aanvoer, dan is er sprake van een gat tussen twee verblijfsplaatsen.

In onderstaande tabellen 28 en 29 is te zien hoeveel gaten en overlappen zijn ontstaan in 2015.

Tabel 28: Aansluiting dierverblijfplaatsen schaa

Verschil in dagen	2014		2015		Schaap 2016									
	Totaal		Totaal		1e kw.	%	2e kw.	%	3e kw.	%	4e kw.	%	Totaal	%
<-30	4.254		3.450		542	0,09%	315	0,06%	734	0,09%	610	0,11%	2.201	
-21->-30	780		694		86	0,01%	116	0,02%	108	0,01%	186	0,03%	496	
-11->-20	1.865		1.674		198	0,03%	72	0,01%	432	0,05%	486	0,09%	1.188	
-6->-10	2.670		3.434		246	0,04%	123	0,03%	602	0,07%	624	0,11%	1.595	
-5	1.610		1.848		196	0,03%	252	0,05%	466	0,05%	126	0,02%	1.040	
-4	2.239		3.108		240	0,04%	253	0,05%	756	0,09%	516	0,09%	1.765	
-3	5.186		4.348		760	0,13%	547	0,11%	974	0,11%	906	0,16%	3.187	
-2	7.594		9.556		1.312	0,23%	1.191	0,24%	2.228	0,26%	1.218	0,22%	5.949	
-1	34.016		32.044		6.876	1,19%	4.168	0,85%	6.900	0,81%	4.954	0,88%	22.898	
totaal overlap	60.214	1,99%	60.156	2,18%	10.456	1,81%	7.037	1,44%	13.200	1,55%	9.626	1,71%	40.319	1,62%
0	2.600.990	Sluitend	2.395.235	Sluitend	513.654	Sluitend	434.895	Sluitend	764.696	Sluitend	512.311	Sluitend	2.225.556	Sluitend
1	233.505	93,67%	191.796	93,81%	34.548	94,81%	32.283	95,30%	51.092	95,65%	29.386	96,31%	147.309	95,53%
2	38.298		32.302		6.452	1,12%	4.373	0,89%	8.444	0,99%	3.036	0,54%	22.305	
3	29.946		16.252		2.192	0,38%	1.725	0,35%	5.368	0,63%	1.714	0,30%	10.999	
4	21.687		22.116		3.714	0,64%	2.858	0,58%	4.436	0,52%	2.469	0,44%	13.477	
5	12.939		9.462		2.314	0,40%	2.963	0,60%	2.208	0,26%	1.446	0,26%	8.931	
6->10	20.852		20.460		4.402	0,76%	3.312	0,68%	2.376	0,28%	2.030	0,36%	12.120	
11->20	5.577		4.616		456	0,08%	712	0,15%	812	0,10%	238	0,04%	2.218	
21->30	1.190		1.986		40	0,01%	34	0,01%	138	0,02%	196	0,03%	408	
>30	858		3.212		0	0,00%	4	0,00%	124	0,01%	28	0,00%	156	
totaal gat	131.347	4,34%	110.406	4,00%	19.570	3,38%	15.981	3,26%	23.906	2,80%	11.157	1,98%	70.614	2,84%
Totaal	3.026.056	100,00%	2.757.593	100,00%	578.228	100,00%	490.196	100,00%	852.894	100,00%	562.480	100,00%	2.483.798	100,00%

Tabel 29: Aansluiting dierverblijfplaatsen geit

Verschil in dagen	2014		2015		Geit 2016									
	Totaal	%	Totaal		1e kw.	%	2e kw.	%	3e kw.	%	4e kw.	%	Totaal	%
<-30	466		600		86	0,03%	68	0,03%	100	0,09%	218	0,24%	472	
-21->-30	284		42		2	0,00%	100	0,05%	68	0,06%	4	0,00%	174	
-11->-20	202		476		136	0,05%	94	0,05%	2	0,00%	8	0,01%	240	
-6->-10	86		512		6	0,00%	178	0,09%	36	0,03%	14	0,02%	234	
-5	170		226		34	0,01%	54	0,03%	36	0,03%	16	0,02%	140	
-4	236		88		74	0,03%	44	0,02%	12	0,01%	52	0,06%	182	
-3	146		196		62	0,02%	110	0,06%	70	0,06%	30	0,03%	272	
-2	1.130		648		324	0,11%	340	0,17%	124	0,11%	130	0,15%	918	
-1	2.788		4.932		1.404	0,50%	1.158	0,58%	392	0,36%	374	0,42%	3.328	
totaal overlap	5.508	1,21%	7.720	1,28%	2.128	0,75%	2.146	1,07%	840	0,76%	846	0,95%	5.960	0,87%
0	398.586	Sluitend	561.328	Sluitend	246.738	Sluitend	175.502	Sluitend	95.025	Sluitend	76.700	Sluitend	593.965	Sluitend
1	43.246	96,67%	24.612	96,81%	30.492	98,07%	18.388	97,02%	12.423	97,36%	9.706	97,06%	71.009	97,52%
2	5.568		6.544		2.298	0,81%	2.128	1,06%	1.042	0,94%	956	1,07%	6.424	
3	1.118		1.090		362	0,13%	476	0,24%	204	0,18%	142	0,16%	1.184	
4	898		842		426	0,15%	768	0,38%	388	0,35%	238	0,27%	1.820	
5	502		570		24	0,01%	158	0,08%	250	0,23%	322	0,36%	754	
6->10	992		834		196	0,07%	192	0,10%	130	0,12%	92	0,10%	610	
11->20	404		182		10	0,00%	76	0,04%	34	0,03%	16	0,02%	136	
21->30	86		420		2	0,00%	4	0,00%	14	0,01%	6	0,01%	26	
>30	124		1.090		0	0,00%	0	0,00%	16	0,01%	0	0,00%	16	
totaal gat	9.692	2,12%	11.572	1,91%	3.318	1,17%	3.802	1,90%	2.078	1,88%	1.772	1,99%	10.970	1,61%
Totaal	457.032	100,00%	605.232	100,00%	282.676	100,00%	199.838	100,00%	110.366	100,00%	89.024	100,00%	681.904	100,00%

In onderstaande tabel 30 is het meldgedrag schaaap per soort melding weergegeven. Voor geboorte geldt een meldtermijn van 6 maanden.

Tabel 30: Aantal meldingen 4e kwartaal 2016 per soort melding, per verschil in werkdagen

Schaap	Binnen wettelijke termijn														Totaal 4e kw.	% binnen wettelijke termijn	2016
	0	1	2	3	4	5	6	7	8->14	15->21	22->28	>28	>182	Totaal			
Aanvoer	155.713	47.873	28.716	19.246	13.921	12.596	13.227	6.911	14.913	6.242	4.541	28.631	20.526	373.056	79,94%	1.833.032	
Afvoer	163.549	42.796	25.360	21.301	16.691	12.992	10.392	7.578	15.549	4.100	2.651	10.545	2.291	335.795	89,54%	1.483.683	
Dood	14.332	1.779	1.413	1.160	1.258	687	789	542	885	298	203	2.743	670	26.759	82,07%	144.393	
Export	31674	461	340	522	360	153	131	266	363	234	1	107	39	34.651	97,85%	160.870	
Tijdelijk merk	16	0	0	0	0	0	0	0	0	0	0	0	0	16	100,00%	34	
Vervang. merk	4302	0	0	0	0	0	0	0	0	0	0	0	0	4.303	99,98%	22.455	
Import	4.475	4.127	1.884	1.492	1.562	1.014	882	1	212	10	35	146	16	15.856	97,36%	55.604	
Slacht	58.189	17.274	9.569	5.519	3.232	3.536	5.022	1.987	4.601	2.815	1.909	2.048	110	115.811	90,08%	567.041	
Combi imp. Slacht	0	0	0	0	0	0	0	0	0	0	0	0	0	0	0,00%	2.265	
Vlagmelding	446	173	47	54	120	14	80	24	154	30	15	1.524	50	2.731	35,08%	74.507	
Totaal	432.696	114.483	67.329	49.294	37.144	30.992	30.523	17.309	36.677	13.729	9.355	45.745	23.702	908.978	87,92%	4.343.884	
	Geboorte binnen wettelijke termijn													Geboorte buiten	Totaal 4e kw.	% binnen wettelijke termijn	2016
Soort melding	0	1	2	3	4	5	6	7	8->14	15->21	22->28	>28	>182	Totaal			
Geboorte	1.333	385	366	401	438	248	144	221	804	330	192	67.089	20.078	92.029	78,18%	884.346	
Totaal	434.029	114.868	67.695	49.695	37.582	31.240	30.667	17.530	37.481	14.059	9.547	112.834	43.780	1.001.007		5.228.230	

In onderstaande tabel 31 is het meldgedrag geit per soort melding weergegeven. Voor geboorte geldt een meldtermijn van 6 maanden.

Tabel 31: Aantal meldingen 4e kwartaal 2016 per soort melding, per verschil in werkdagen

Geit	Binnen wettelijke termijn										Buiten wettelijke termijn					Totaal 4e kw.	% binnen wettelijke termijn	2016 Totaal
	0	1	2	3	4	5	6	7	8->14	15->21	22->28	>28	>182					
Aanvoer	14.825	9.337	5.040	5.790	2.283	4.251	4.430	2.007	1.800	946	453	5.935	2.983	60.080	79,83%	562.859		
Afvoer	25.868	8.790	3.683	3.491	1.460	2.180	2.689	1.092	2.111	606	395	2.665	714	55.744	88,36%	406.774		
Dood	4.108	1.745	1.699	843	809	694	594	401	869	339	208	3.898	364	16.571	65,74%	96.875		
Export	942	331	33	348	0	49	28	97	411	8	0	19	19	2.285	80,00%	7.011		
Tijdelijk merk	0	0	0	0	0	0	0	0	0	0	0	0	0	0	0,00%	0		
Vervang. merk	11.250	0	0	0	0	0	0	0	0	0	0	2	0	11.252	99,98%	33.933		
Combi imp slacht	45	30	0	12	0	0	0	0	0	0	0	0	0	87	100,00%	1.491		
Import	0	0	0	0	0	0	0	0	0	0	0	0	0	0	0,00%	341		
Slacht	10.210	5.976	623	1.071	400	786	741	263	153	52	20	173	79	20.547	97,68%	146.184		
Vlagmelding	4.863	1.661	393	1.837	2.885	1.616	661	1.137	1.994	1.478	265	9.397	414	28.601	52,63%	497.103		
Totaal	72.111	27.870	11.471	13.392	7.837	9.576	9.143	4.997	7.338	3.429	1.341	22.089	4.573	195.167	81,33%	1.752.571		
Soort melding	Geboorte binnen wettelijke termijn														Totaal 4e kw.	% binnen wettelijke termijn	2016 Totaal	
	0	1	2	3	4	5	6	7	8->14	15->21	22->28	>28	>182					
Geboorte	1.472	1.804	1.501	1.189	834	544	869	575	1.292	511	500	6.503	2.277	19.871	88,54%	293.921		
Totaal	73.583	29.674	12.972	14.581	8.671	10.120	10.012	5.572	8.630	3.940	1.841	28.592	6.850	215.038		2.046.492		

In onderstaande tabel 32 is het meldgedrag voor de diersoort Schaaap per meldsysteem weergegeven. Bij schaaap geldt een meldtermijn van 7 dagen. Voor geboorte geldt 6 maanden en is hier niet in meegenomen. Geboortemeldingen staan in tabel 32A.

Tabel 32: Aantal meldingen schaaap 4e kwartaal 2016 per meldsysteem, per verschil in werkdagen

Schaap	Totaal 2015		Binnen wettelijke termijn 2016										Buiten wettelijke termijn 2016					Totaal 4e kw.	Totaal 4e kw. % binnen wettelijke termijn	Totaal 2016	
	meldingen per meldsysteem	% per meldststem	0	1	2	3	4	5	6	7	8-14	15-<21	22-<28	>28	>182	meldingen per meldsysteem	% per meldsysteem				
Internet (EZ)	1.441.076	22,56%	77.178	42.800	31.795	27.531	23.936	17.708	16.473	11.161	24.404	7.188	4.984	19.730	3.306	308.194	80,66%	1.274.907	29,35%		
VRS (EZ)	4.272	0,07%	208	171	178	66	111	85	87	65	95	48	44	56	6	1.220	79,59%	4.156	0,10%		
(EZ)	2.075.356	32,50%	247	76	69	10	18	13	19	0	32	12	130	19.639	19.553	39.818	1,14%	352.084	8,11%		
Webservice (BMS)	2.865.877	44,87%	355.063	71.436	35.287	21.687	13.079	13.186	13.944	6.083	12.146	6.481	4.197	6.320	837	559.746	94,64%	2.712.737	62,45%		
Totaal	6.386.581	100,00%	432.696	###	67.329	49.294	37.144	30.992	30.523	17.309	36.677	13.729	9.355	45.745	23.702	908.978	85,79%	4.343.884	100,00%		

Tabel 32A: Aantal geboortemeldingen schaaap 4e kwartaal 2016 per meldsysteem, per verschil in werkdagen

Schaap	Binnen wettelijke termijn 2016													Buiten wettelijk termijn 2016 >182	Totaal 4e kw.	Totaal 4e kw. % binnen wettelijke termijn	Totaal 2016	
	0	1	2	3	4	5	6	7	8-14	15-<21	22-<28	>28	meldingen per meldsysteem				% per meldsysteem	
Internet (EZ)	523	58	38	89	123	97	27	76	373	179	70	57.221	17.502	76.376	77,08%	599.192	67,76%	
VRS (EZ)	2	0	0	1	2	2	0	6	39	38	11	304	203	608	66,61%	2.930	0,33%	
(EZ)	0	0	0	0	0	0	0	0	0	0	0	97	70	167	58,08%	1.314	0,15%	
Webservice (BMS)	808	327	328	311	313	149	117	139	392	113	111	9.467	2.303	14.878	84,52%	280.910	31,76%	
Totaal	1.333	385	366	401	438	248	144	221	804	330	192	67.089	20.078	92.029	78,18%	884.346	100,00%	

In onderstaande tabel 33 is per meldsysteem het meldgedrag van geit weergegeven. Bij geit geldt een meldtermijn van 7 dagen. Voor geboorte geldt 6 maanden en is hier niet in meegenomen. Geboortemeldingen staan in tabel 33A.

Tabel 33: Aantal meldingen geit 4e kwartaal 2016 per meldsysteem, per verschil in werkdagen

Geit	Totaal 2015		Binnen wettelijke termijn 2016									Buiten wettelijke termijn 2016					Totaal 4e kw.	Totaal 4e kw. % binnen wettelijke termijn	Totaal 2016	
	meldingen per meldsysteem	% per meldsysteem	0	1	2	3	4	5	6	7	8-14	15-<21	22-<28	>28	>182	meldingen per meldsysteem			% per meldsysteem	
Internet (EZ)	253.125	13,52%	10.264	4.316	3.143	3.696	1.788	1.120	1.616	1.783	1.905	1.013	252	4.433	817	36.146	76,71%	295.228	16,85%	
VRS (EZ)	552	0,03%	21	22	9	3	10	3	0	2	3	4	2	3	2	84	83,33%	339	0,02%	
(EZ)	492.793	26,33%	88	405	14	7	8	4	4	3	19	1	1	2.772	2.689	6.015	8,86%	163.759	9,34%	
Webservice (BMS)	1.125.334	60,12%	61.738	23.127	8.305	9.686	6.031	8.449	7.523	3.209	5.411	2.411	1.086	14.881	1.065	152.922	83,75%	1.293.245	73,79%	
Totaal	1.871.804	100,00%	72.111	27.870	11.471	13.392	7.837	9.576	9.143	4.997	7.338	3.429	1.341	22.089	4.573	195.167	80,13%	1.752.571	100,00%	

Tabel 33A: Aantal geboortemeldingen geit 4e kwartaal 2016 per meldsysteem, per verschil in werkdagen

Geit	Binnen wettelijke termijn 2016													Buiten wettelijk termijn 2016 >182	Totaal 4e kw.	Totaal 4e kw. % binnen wettelijke termijn	Totaal 2016	
	0	1	2	3	4	5	6	7	8-14	15-<21	22-<28	>28	meldingen per meldsysteem				% per meldsysteem	
Internet (EZ)	23	18	11	21	14	23	26	14	274	46	29	2.823	799	4.121	3,64%	38.591	13,13%	
VRS (EZ)	0	0	0	0	0	0	0	0	0	0	0	30	9	39	0,00%	222	0,08%	
(EZ)	0	0	0	0	0	0	0	0	0	0	0	18	9	27	0,00%	238	0,08%	
Webservice (BMS)	1.449	1.786	1.490	1.168	820	521	843	561	1.018	465	471	3.632	1.460	15.684	55,08%	254.870	86,71%	
Totaal	1.472	1.804	1.501	1.189	834	544	869	575	1.292	511	500	6.503	2.277	19.871	88,54%	293.921	100,00%	

6.4 Schapen en geiten zonder nieuwe verblijfplaats

In onderstaande tabel 34 is informatie opgenomen over schapen en geiten zonder nieuwe verblijfplaats. Voor deze dieren is een afvoermelding in het I&R-systeem geregistreerd, maar er is geen aanvoermelding bekend van het bestemmingsadres.

In de eerste twee kolommen zijn opgenomen hoeveel nieuwe schapen en geiten zonder verblijfplaats zijn ontstaan. In kolom drie en vier is te zien hoeveel schapen en geiten zonder nieuwe verblijfplaats in een bepaalde maand bekend waren. In de vijfde en zesde kolom wordt het aantal nieuwe schapen en geiten zonder verblijfplaats vergeleken met het aantal afvoermeldingen in die periode. In kolommen zeven en acht wordt het aantal schapen en geiten zonder nieuwe verblijfplaats getoond op 15 januari 2017. De aantallen staan bij de maand waarin de betreffende dieren zijn afgevoerd.

In september en oktober 2015 liggen de aantallen schapen en geiten zonder nieuwe aanvoermelding zeer hoog dit komt door de herstelacties i.v.m. de vermissingsmeldingen.

Tabel 34: Gegevens schapen en geiten zonder nieuwe verblijfplaats

Maand	Aantal nieuwe schapen zonder aanvoermelding	Aantal nieuwe geiten zonder aanvoermelding	Aantal schapen zonder aanvoermelding over afgelopen 1,5 jaar	Aantal geiten zonder aanvoermelding over afgelopen 1,5 jaar	Percentage nieuwe schapen zonder aanvoermelding t.o.v. aantal afvoermeldingen	Percentage nieuwe geiten zonder aanvoermelding t.o.v. aantal afvoermeldingen	Aantal schapen zonder aanvoermelding op 15-01-2017	Aantal geiten zonder aanvoermelding op 15-01-2017
december 2016	7.408	2.879	1.011.359	270.984	6,58%	14,38%	7.408	2.879
november 2016	19.878	375	1.006.433	268.445	19,05%	1,81%	18.770	324
oktober 2016	7.261	1.934	1.000.276	270.901	5,91%	12,74%	6.218	780
september 2016	33.785	3.543	998.058	269.950	14,94%	22,28%	30.976	3.320
augustus 2016	27.131	8.330	970.319	267.508	21,30%	36,43%	25.259	7.804
juli 2016	27.689	8.349	946.700	260.776	23,35%	27,48%	25.747	7.283
juni 2016	25.575	8.631	921.578	258.458	22,77%	31,54%	24.325	7.698
mei 2016	26.609	8.356	897.154	249.184	21,95%	22,08%	25.554	7.912
april 2016	23.391	11.266	872.347	243.543	20,93%	19,57%	21.755	10.585
maart 2016	5.511	29.747	850.231	229.401	4,35%	41,95%	4.518	27.887
februari 2016	6.435	8.317	846.160	199.310	5,89%	13,45%	5.527	7.777
januari 2016	3.578	923	872.672	194.792	3,18%	2,97%	1.782	373
december 2015	7.538	534	878.457	196.531	5,94%	2,47%	5.600	255
november 2015	26.254	8.865	885.328	198.645	22,30%	52,56%	22.592	8.058
oktober 2015	228.804	178.349	871.011	192.852	159,84%	1072,78%	221.916	177.550
september 2015	575.463	967	235.807	15.271	244,04%	6,33%	562.562	194
augustus 2015	4.583	585	133.661	18.032	3,43%	3,24%	409	120
juli 2015	5.308	971	121.789	21.860	4,36%	4,44%	441	185

6.5 Vlaggen I&R Schapen en geiten

In onderstaande tabellen 35 en 36 is informatie opgenomen over het aantal vlaggen dat in het I&R-systeem is geregistreerd voor de diersoorten schapen en geiten. Deze vlaggen worden bijvoorbeeld naar aanleiding van fysieke controles in opdracht van het NVWA geregistreerd. Ook kan een houder zelf een vlag registreren als zijn dieren zijn gevaccineerd tegen Q-koorts.

Tabel 35: Overzicht vlaggen schapen I&R en NVWA

Schaap			2013	2014	2015	2016						
Soort vlag	Dierziekte- of I&R vlag		Totaal Schaaap	Totaal Schaaap	Totaal Schaaap	Geplaatst 1e kw.	Geplaatst 2e kw.	Geplaatst 3e kw.	Geplaatst 4e kw.	Geplaatst en beëindigd 4e kw.	Totaal geplaatst	Totaal nog open op 01-01-2017
Brucella	Dier	NVWA	19	13	7	3	0	0	1	0	4	2
Brucella	Bedrijf	NVWA	4	0	1	0	0	0	2	2	2	0
Scrapie	Bedrijf	NVWA	4	0	0	0	0	0	0	0	0	0
Q-koorts besmet	Bedrijf	NVWA	0	0	0	0	0	0	0	0	0	0
Q-koorts verdacht	Bedrijf	NVWA	3	4	3	1	0	0	0	0	1	0
Fokverbod	Dier	NVWA	0	0	0	0	0	0	0	0	0	868
Ontheffing fokverbod	Dier	NVWA	0	0	0	0	0	0	0	0	0	60
Subtotaal nVWA			30	17	11	4	0	0	3	2	7	930
Basisvaccinatie 2011	Dier	I&R	0	0	0	0	0	0	0	0	0	30.051
Basisvaccinatie 2012	Dier	I&R	0	0	0	0	0	0	0	0	0	24.694
Basisvaccinatie 2013	Dier	I&R	12.889	48	0	0	0	0	0	0	0	26.432
Basisvaccinatie 2014	Dier	I&R	0	25.633	0	0	0	0	0	0	0	27.752
Basisvaccinatie 2015	Dier	I&R	0	0	27.540	16	0	0	0	0	16	29.689
Basisvaccinatie 2016						1.914	6.607	24.869	665	0	34.055	33.671
Herhaling 2011	Dier	I&R	0	0	0	0	0	0	0	0	0	23.692
Herhaling 2012	Dier	I&R	14	0	0	0	0	0	0	0	0	24.081
Herhaling 2013	Dier	I&R	20.192	0	0	0	0	0	0	0	0	26.678
Herhaling 2014	Dier	I&R	0	25.637	0	0	0	0	0	0	0	27.970
Herhaling 2015	Dier	I&R	0	0	31.366	1	0	0	0	0	1	32.936
Herhaling 2016						293	9.006	25.266	483	0	35.048	34.372
Diefstal 2012	Dier	I&R	0	0	0	0	0	0	0	0	0	238
Subtotaal I&R			33.095	51.318	58.906	2.224	15.613	50.135	1.148	0	69.120	342.256

Tabel 36 Overzicht vlaggen geiten I&R en NVWA

Geit	Dierziekte- of I&R vlag		2013	2014	2015	2016						
			Totaal Geit	Totaal Geit	Totaal Geit	Geplaatst 1e kw.	Geplaatst 2e kw.	Geplaatst 3e kw.	Geplaatst 4e kw.	Geplaatst en beëindigd 4e kw.	Totaal geplaatst	Totaal nog open op 01-01-2017
Soort vlag												
Brucella	Dier	NVWA	0	0	1	0	0	0	0	0	0	0
Brucella	Bedrijf	NVWA	1	0	0	0	0	0	0	0	0	0
Scrapie	Bedrijf	NVWA	0	0	0	0	0	0	0	0	0	0
Q-koorts besmet	Bedrijf	NVWA	0	0	0	0	0	0	0	0	0	1
Q-koorts verdacht	Bedrijf	NVWA	13	7	2	1	0	0	0	0	1	0
Vaccinatieplicht	Bedrijf	NVWA	0	0	0	0	0	0	0	0	0	0
Fokverbod	Dier	NVWA	0	0	0	0	0	0	0	0	0	46.110
Ontheffing fokverbod	Dier	NVWA	0	0	0	0	0	0	0	0	0	2.814
Subtotaal NVWA			14	6	2	1	0	0	0	0	1	48.925
Basisvaccinatie 2011	Dier	I&R	0	0	0	0	0	0	0	0	0	103.213
Basisvaccinatie 2012	Dier	I&R	0	0	0	0	0	0	0	0	0	94.037
Basisvaccinatie 2013	Dier	I&R	87.349	0	0	0	0	0	0	0	0	98.430
Basisvaccinatie 2014	Dier	I&R	0	98.632	0	0	0	0	0	0	0	106.757
Basisvaccinatie 2015	Dier	I&R	0	0	109.615	0	0	0	0	0	0	112.587
Basisvaccinatie 2016	Dier	I&R				2.077	17.480	98.690	15.450	0	133.697	132.688
Herhaling 2011	Dier	I&R	0	0	0	0	0	0	0	0	0	251.943
Herhaling 2012	Dier	I&R	17	0	0	0	0	0	0	0	0	271.855
Herhaling 2013	Dier	I&R	243.221	0	0	0	0	0	0	0	0	283.059
Herhaling 2014	Dier	I&R	0	278.321	0	0	0	0	0	0	0	301.411
Herhaling 2015	Dier	I&R	0	0	319.672	0	0	0	0	0	0	321.940
Herhaling 2016	Dier	I&R				9.720	225.733	116.860	1.104	0	353.417	344.255
Subtotaal I&R			330.587	376.953	429.287	2.077	17.480	215.550	15.450	0	250.557	2.422.175
Totaal			330.601	376.959	429.289	2.078	17.480	215.550	15.450	0	250.558	2.471.100

In 2010 kregen schapen en geiten als eerste een 1e en 2e vaccinatie tegen Q-koorts. Daarna volgde jaarlijks een herhalingsvaccinatie. Vanaf 2011 worden de 1e en 2e vaccinatie samengevoegd tot de basisvaccinatie. Daarna vindt de herhalingsvaccinatie plaats.

De vlag vaccinatieplicht is op verzoek van NVWA ingeregeld. Het doel hiervan is dat er monitoring kan plaatsvinden op de gemelde vaccinaties. Mutaties op de vaccinatieplichtige bedrijven worden door NVWA aangeleverd bij RVO.nl. Voor 1 augustus moesten de jaarlijkse Q-koorts herhalingsvaccinaties weer hebben plaatsgevonden. Ten onrechte wordt vaak ondersteld, dat vaccinaties niet eerder hoeven te worden gemeld. De meldtermijn voor vaccinaties is echter 7 dagen na vaccinatie.

6.6 Import

Voor alle schapen en geiten die geïmporteerd worden, wordt een land van herkomst opgegeven. In de tabellen 37 en 38 is weergegeven waar de geïmporteerde dieren vandaan komen. Tabel 30 en 31 (meldgedrag) kan afwijken met de importgegevens van de tabellen 37 en 38. Dit komt doordat overzicht meldgedrag maandelijks wordt gedraaid en door het late meldgedrag van de houders zijn de maanden niet actueel. Tabel 37 en 38 worden één keer per kwartaal gedraaid uit het diertabel en is hierdoor veel actueler.

Tabel 37: Herkomst import schapen

Herkomst	2013		2014		2015		Schaap 2016					
	Totaal Schaaap	%	Totaal Schaaap	%	Totaal Schaaap	%	1e kw.	2e kw.	3e kw.	4e kw.	Totaal 2016	%
Duitsland	12.351	52,17%	14.695	43,58%	17.386	47,58%	1.514	1.903	7.333	2.759	13.509	24,10%
België	127	0,54%	580	1,72%	335	0,92%	32	2	114	180	328	0,59%
Denemarken	0	0,00%	852	2,53%	1.201	3,29%	0	0	922	357	1.279	2,28%
Frankrijk	17	0,06%	514	1,52%	5	0,01%	0	3	297	11	311	0,55%
Groot Brittanië	6.699	28,30%	6.171	18,30%	5.124	14,02%	0	815	7.178	2.211	10.204	18,20%
Hongarije	0	0,00%	1.098	3,26%	0	0,00%	0	0	0	0	0	0,00%
Ierland	369	1,56%	784	2,32%	1.585	4,34%	0	0	7.505	740	8.245	14,71%
Italië	0	0,00%	0	0,00%	0	0,00%	0	0	0	0	0	0,00%
Estland	1.713	7,24%	1.734	5,14%	2.079	5,69%	0	0	1.707	1.858	3.565	6,36%
Oostenrijk	0	0,00%	0	0,00%	0	0,00%	0	0	0	0	0	0,00%
Tsjechië	442	1,87%	0	0,00%	1.141	3,12%	1.458	0	3.271	5.547	10.276	18,33%
Letland	0	0,00%	0	0,00%	0	0,00%	0	0	0	313	313	0,56%
Polen	1.956	8,26%	6.820	20,22%	6.849	18,74%	471	3.927	2.003	0	6.401	11,42%
Luxenburg	0	0,00%	0	0,00%	0	0,00%	0	1	0	0	1	0,00%
Slowakije	0	0,00%	41	0,12%	25	0,07%	0	0	0	0	0	0,00%
Litouwen	0	0,00%	349	1,03%	135	0,37%	0	0	395	491	886	1,58%
Roemenië	0	0,00%	85	0,25%	673	1,84%	0	235	499	0	734	1,31%
Spanje	0	0,00%	0	0,00%	0	0,00%	2	0	0	0	2	0,00%
Totaal	23.674	100,00%	33.723	100,00%	36.538	100,00%	3.477	6.886	31.224	14.467	56.054	100,00%

Tabel 38: Herkomst import geiten

Herkomst	2013		2014		2015		Geit 2016					
	Totaal 2013	%	Totaal 2014	%	Totaal 2015	%	1e kw.	2e kw.	3e kw.	4e kw.	Totaal 2016	%
Duitsland	0	0,00%	35	74,47%	146	22,85%	3	456	95	0	554	31,05%
België	7	19,44%	12	25,53%	6	0,94%	0	372	95	0	467	26,18%
Denemarken	1	2,78%	0	0,00%	0	0,00%	0	0	0	0	0	0,00%
Frankrijk	28	77,78%	0	0,00%	0	0,00%	0	0	0	0	0	0,00%
Groot Brittanië	0	0,00%	0	0,00%	0	0,00%	0	0	0	0	0	0,00%
Ierland	0	0,00%	0	0,00%	0	0,00%	0	0	1	0	1	0,06%
Italië	0	0,00%	0	0,00%	0	0,00%	0	0	0	0	0	0,00%
Oostenrijk	0	0,00%	0	0,00%	0	0,00%	0	0	0	0	0	0,00%
Polen	0	0,00%	0	0,00%	0	0,00%	0	0	0	0	0	0,00%
Luxemburg	0	0,00%	0	0,00%	487	76,21%	274	401	0	87	762	42,71%
Roemenië	0	0,00%	0	0,00%	0	0,00%	0	0	0	0	0	0,00%
Totaal	36	100,00%	47	100,00%	639	100,00%	277	1.229	191	87	1.784	100,00%

7 I&R Varkens

De uitvoering van I&R Varkens is vanaf 4 oktober 2015 niet meer belegd bij De Gezondheidsdienst voor Dieren. De houders kunnen vanaf die datum melden via de aangewezen databanken POV en Varkenspost.NL.

7.1 Meldgedrag

In tabel 39 is het meldgedrag te zien en in tabel 40 het totaal aantal meldingen per soort. De wettelijke meldtermijn bij varkens is 2 werkdagen.

Tabel 39: Meldgedrag varken 2016 per kwartaal

Verschil in werkdage	2016									
	1e kw.		2e kw.		3e kw		4e kw		Totaal	Totaal
0	34.103		33.754		32.325		32.088		132.270	
1	39.126	% tijdig	41.651	% tijdig	39.652	% tijdig	39.353	% tijdig	159.782	% tijdig
2	77.400	79,74%	77.629	79,36%	85.135	80,24%	73.606	76,58%	313.770	78,99%
3	11.010		14.376		12.560		12.448		50.394	
4	6.318		6.363		6.611		7.955		27.247	
5	4.210		4.018		4.671		5.037		17.936	
6-10	8.436	% te laat	6.786	% te laat	7.370	% te laat	8.851	% te laat	31.443	% te laat
11-20	4.632	20,26%	3.532	20,64%	3.817	19,76%	6.198	23,42%	18.179	21,01%
21-30	1.722		1.225		1.186		1.242		5.375	
>30	1.933		3.510		2.466		2.618		10.527	
Totaal	188.890		192.844		195.793		189.396		766.923	

Tabel 40: Aantal meldingen 4^e kwartaal 2016 per soort melding, per verschil in werkdagen

Soort melding	Binnen wettelijke termijn					Buiten wettelijke termijn					Totaal 4e kw.2016	% binnen wettelijke termijn	2016 Totaal meldingen
	0	1	2	3	4	5	6-10	11-20	21-30	>30			
Aanvoer	10.943	21.718	21.133	4.077	1.946	1.089	1.500	781	236	684	64.107	83,91%	252.799
Afvoer	17.476	12.680	9.731	5.993	4.095	2.858	5.509	2.752	939	1.813	63.846	62,47%	252.271
Dood	358	2.674	40.952	1.498	1.499	814	1.393	2.488	5	17	51.698	85,08%	222.793
Export	3.207	2.078	1.254	727	393	254	408	171	61	103	8.656	75,54%	35.357
Import	104	203	536	153	22	22	41	6	1	1	1.089	77,41%	3.703
Totaal	32.088	39.353	73.606	12.448	7.955	5.037	8.851	6.198	1.242	2.618	189.396	76,58%	766.923

In tabel 41 is het totaal aantal doodmeldingen met de aantallen dieren te zien. Bij de diercategorie biggen is het gemiddelde 75,6 dieren per melding, dit komt doordat doodgeboren of kort na geboorte gestorven biggen in een kadaverton worden verzameld en via een abonnement op vaste op vaste dagen door Rendac worden opgehaald. Het verschil in het aantal doodmeldingen in tabel 41 komt dor verschillende momenten van vaststellen.

Tabel 41: Doodmeldingen varkens

Diercategorie	1e kwartaal		2e kwartaal		3e kwartaal		4e kwartaal		Totaal 2016	
	Aantal meldingen	Aantal dieren	Aantal meldingen	Aantal dieren	Aantal meldingen	Aantal dieren	Aantal meldingen	Aantal dieren	Aantal meldingen	Aantal dieren
Biggen	15.632	1.239.532	17.306	1.304.122	17.839	1.289.829	15.130	1.146.847	65.907	4.980.330
Fokberen	44	55	38	39	33	36	25	26	140	156
Slachtzeugen en slachtbiggen	143	2.234	121	2.354	131	1.762	111	1.552	506	7.902
Vleesvarkens	25.923	103.354	29.621	105.190	32.767	101.240	27.285	103.258	115.596	413.042
Zeugen en fokgelten	8.376	13.157	9.522	14.744	10.066	15.421	8.171	12.870	36.135	56.192
Totaal	50.118	1.358.332	56.608	1.426.449	60.836	1.408.288	50.722	1.264.553	218.284	5.457.622

7.2 Door RVO geplaatste meldingen

Tabel 42: Registratie RVO.nl

Soort herstel	2016				
	1e kw.	2e kw.	3e kw.	4e kw.	Totaal
Herstel melding o.b.v. art. 22 zonder onderzoek	0	0	16	0	16
Plaatsen melding o.b.v. art. 22 zonder onderzoek	402	353	920	1	1.676
Registratie RVO.nl (geen herstel)	0	35	1	0	36
Totaal	402	388	937	1	1.728

In het vierde kwartaal 2016 is er 1 melding geplaatst n.a.v. geen reactie of herstel. Vanaf begin 2017 zullen er ook voor varkens wekelijks brieven verzonden gaan worden over ontbrekende of foutieve meldingen. Als daar dan geen herstel opvolgt zullen deze ambtshalve hersteld en teruggekoppeld worden via een overzicht maatregelen.

7.3 Transportaanvragen

In onderstaande tabel is het aantal verwerkte transportaanvragen weergegeven.

Tabel 43: Aantal verwerkte transportaanvragen VVL

Informatieproduct	2016				
	1e kw.	2e kw.	3e kw.	4e kw.	Totaal
Transportaanvragen	17.500	17.802	17.694	16.230	69.226

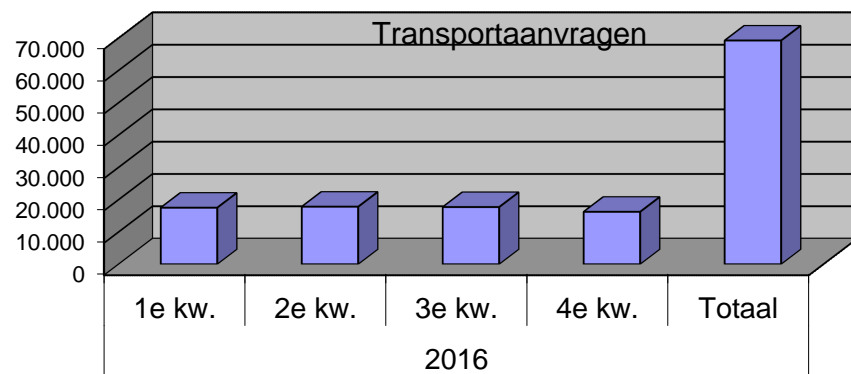

7.4 Goedkeuring oormerken en registratie leveranciers

In het vierde kwartaal van 2016 is er geen nieuwe leverancier toetreden tot de markt van varkensoormerken.

8 De ziekte van Aujeszky (ZvA)

8.1 Inkomende formulieren

Bij RVO.nl komen poststukken binnen die betrekking hebben op de bloedmonitoringsverplichting voor ZvA.

De inkomende poststukken zijn:

Melden leegstand

Melden einde leegstand

Aanmelding kleinschalige houder

Na ontvangst van een formulier 'melden leegstand' of een formulier 'aanmelding kleinschalige houder' wordt er een ontheffing aangemaakt in VIN. Het aantal geregistreerde ontheffingen staat in tabel 44.

Tabel 44: Aantal geregistreerde ontheffingen

	2016			
	Oktober	November	December	Totaal
Leegstand	3	9	4	88
Aanmelding kleinschalig	2	6	2	40

In tabel 45 staan het aantal inkomende poststukken voor 'melden einde leegstand' en 'melden beëindiging bedrijf' vermeld.

Bij melden einde leegstand wordt, indien nodig, de einddatum van de ontheffing leegstand aangepast.

De meldingen voor beëindiging bedrijf worden doorgestuurd naar de afdeling I&R in Assen. Op deze afdeling worden de UBN's beëindigd.

Tabel 45: Aantal inkomende poststukken m.b.t. ZvA

	2016			
	Oktober	November	December	Totaal
Melden einde leegstand	1	0	0	6
Melden beëindiging bedrijf	3	13	2	58

8.2 Handhaving bloedmonitoring

In het kader van de handhaving op de bloedmonitoringsverplichtingen voor de ziekte van Aujeszky en Klassieke Varkenspest en de handhaving op de varkensleveringen verstuurt RVO.nl meerdere malen per jaar verschillende brieven naar de varkenshouders. In tabel 46 staat een overzicht van de uitgaande brieven.

Tabel 46: Uitgaande brieven

	2016			
	Oktober	November	December	Totaal
Voornemen LOD ZvA	0	257	0	548
Afzien opleggen LOD ZvA	0	4	12	27
LOD ZvA	3	62	196	494
Intrekken LOD ZvA	0	0	1	1
Verbeuren LOD ZvA	26	1	0	40
Voornemen LOD ZvA/KVP	1	2	0	27
Afzien opleggen LOD ZvA/KVP	0	0	0	18
LOD ZvA/KVP	1	0	2	18
Intrekken LOD ZvA/KVP	0	0	0	0
Verbeuren LOD ZvA/KVP	1	0	0	9
Intrekken verbeuren LOD ZvA/KVP	0	1	0	2
Voornemen LOD Varkensleveringen	11	5	4	58
Afzien opleggen LOD Varkensleveringen	0	0	1	8
LOD Varkensleveringen	9	2	3	47
Intrekken LOD Varkensleveringen	0	0	0	0
Waarschuwing niet naleven voorwaarden ontheffing	1	1	2	20

8.3 Varkensleveringen

8.3.1 Ontheffingen

Een varkenshouder kan in bepaalde situatie in aanmerking komen voor een ontheffing met betrekking tot varkensverplaatsingen. De ontheffing moet schriftelijk aangevraagd worden. In tabel 47 is te zien hoeveel ontheffingen er zijn afgegeven.

Tabel 47: Afgegeven ontheffingen

	2016			
	Oktober	November	December	Totaal
Aantal afgegeven ontheffingen	13	13	10	185

Een varkenshouder met een D-bedrijf kan een verzoek voor all-in all-out registratie aanvragen. Als de aanvraag wordt goedgekeurd, tabel 48, mag het D-bedrijf in een periode van 16 weken van ten hoogste 12 varkenshouderijbedrijven varkens aanvoeren. Normaal gesproken zijn dit 6 varkenshouderijbedrijven in 16 weken.

Tabel 48: All-in all-out registraties

Aantal All in All out meldingen	2016			
	Oktober	November	December	Totaal
All-in All-out	0	0	0	1

8.3.2 Bedrijfsstatussen

In tabel 49 staat het aantal gewijzigde bedrijfsstatussen. De aanvragen worden schriftelijk gedaan door de varkenshouder.

Tabel 49: Statuswijzigingen

Aantal statuswijzigingen	2016			
	Oktober	November	December	Totaal
Aantal statuswijzigingen	16	14	20	206

In het kader van de handhaving kan een bedrijfsstatus van een varkenshouderijbedrijf worden geschorst of worden ingetrokken. Dit is afhankelijk van de frequentie van de overtreding(en).

Tabel 50: Schorsing en intrekken bedrijfsstatus

Aantal bedrijven waarvan status is geschorst of ingetrokken	2016			
	Oktober	November	December	Totaal
Aantal bedrijven waarvan de status is geschorst	0	0	0	0
Aantal bedrijven waarvan de status is ingetrokken	0	0	0	0

9 Telefoon bij Klantcontact & Gegevens en Dierregistraties

Als houders telefonisch contact opnemen met RVO.nl, dan verloopt dat via het klantcontactcentrum. In onderstaande tabel 51 is weergegeven hoeveel gesprekken over het onderwerp I&R zijn binnengekomen. Tevens is aangegeven hoeveel gesprekken hiervan zijn beantwoord.

Tabel 51: Telefoongegevens KC&G 2016

Telefoongegevens KC&G	Totaal 2013	Totaal 2014	Totaal 2015	2016				Totaal 2016
				1e kw.	2e kw.	3e kw.	4e kw.	
Oproepen	37.378	45.054	44.063	9.437	8.935	11.789	9.417	39.578
Beantwoord	34.895	36.993	38.931	8.891	8.236	10.888	8.560	36.575
% beantwoord	93,4%	82,1%	88,4%	94,2%	92,2%	92,4%	90,9%	92,4%

De beantwoorde gesprekken gaan over uiteenlopende zaken. In onderstaande tabel 52 zijn de gesprekken per onderwerp weergegeven.

Bij rund gaan de telefoontjes het meestal om herstel, melden via www.mijn.rvo.nl en over het overzicht maatregelen en meldingen. Bij schaaap/geit gaat het vooral om melden via www.mijn.rvo.nl. Bij UBN komen de meeste telefoontjes van schapen en geiten houders.

Tabel 52: Aantal telefoongesprekken per onderwerp

Onderwerp	Totaal 2013	Totaal 2014	Totaal 2015	2016				Totaal 2016
				1e kw.	2e kw.	3e kw.	4e kw.	
I&R heffingen	2.388	1.416	3.476	327	55	1.996	553	2.931
I&R rund	14.851	12.120	16.307	4.253	3.308	3.111	3.565	14.237
I&R schaaap / geit	10.112	8.508	12.205	2.368	2.614	3.332	2.237	10.551
I&R varken	450	343	1.105	405	556	271	201	1.433
ME/UBN	5.700	6.414	7.118	1.539	1.704	2.176	2.004	7.423
Totaal	33.501	28.801	40.211	8.892	8.237	10.886	8.560	36.575

10 Recht en rechtsbescherming

De afdeling Recht en Rechtsbescherming handelt bezwaren en beroepen voor de afdeling Dierregistraties af. In het vierde kwartaal van 2016 zijn er 18 bezwaren ontvangen en 66 afgehandeld. In totaal zijn er in 2016 262 bezwaren ontvangen en 263 afgewerkt. In tabel 53 zijn de gespecificeerde gegevens weergegeven.

Tabel 53: Gegevens bezwaarschriften I&R van Recht en Rechtsbescherming

Gegevens R&R	2016				
	1e kw	2e kw	3e kw	4e kw	Totaal
I en R Registratie					
Ontvangen	2		3	3	8
Afgehandeld	(Gedeeltelijk) Gegrond	1		1	2
	Niet ontvankelijk				0
	Ongegrond	2	1	2	6
	Tussentijd gestopt / intrekking	1			1
Paarden					
Ontvangen					0
Afgehandeld	(Gedeeltelijk) Gegrond				0
	Niet ontvankelijk				0
	Ongegrond	1			1
	Tussentijd gestopt / intrekking				0
Runderen					
Ontvangen			54	5	59
Afgehandeld	(Gedeeltelijk) Gegrond		2	2	4
	Niet ontvankelijk		3	11	14
	Ongegrond	1	30	6	37
	Tussentijd gestopt / intrekking		4		4
Schape en Geiten					
Ontvangen	1		120	9	130
Afgehandeld	(Gedeeltelijk) Gegrond		1	2	3
	Niet ontvankelijk		1	7	10
	Ongegrond		81	33	114
	Tussentijd gestopt / intrekking		1	1	2
Varkens					
Ontvangen			64	1	65
Afgehandeld	(Gedeeltelijk) Gegrond		48		48
	Niet ontvankelijk	1	1	2	4
	Ongegrond		13		13
	Tussentijd gestopt / intrekking				0
Totaal ontvangen	3	0	241	18	262
Afgehandeld	(Gedeeltelijk) Gegrond	1	0	51	57
	Niet ontvankelijk	1	1	6	28
	Ongegrond	4	1	126	171
	Tussentijd gestopt / intrekking	1	0	5	7
Totaal afgehandeld	7	2	188	66	263

Er zijn in het vierde kwartaal van 2016 2 beroepen ontvangen en is er 1 beroep afgehandeld. In totaal zijn er in 2016 2 beroepen ontvangen en 2 afgehandeld. In tabel 54 is het aantal ontvangen en afgehandelde beroepen weergegeven.

Tabel 54: Ontvangen en afgehandelde beroepen

Beroepen	2016				
	1e kw.	2e kw.	3e kw.	4e kw.	Totaal
Ontvangen	0	0	0	2	2
Afgehandeld	1	0	0	1	2
Totaal	1	0	0	3	4

11 Klachtenregistratie

Naast een rapportage over het aantal ontvangen gesprekken, informeert KC&G de afdeling Dierregistraties ook over de klachten en signalen die binnenkomen. In onderstaande tabel 55 kunt u informatie vinden over het aantal geregistreerde klachten/opmerkingen en signalen. Bij KC&G wordt een reactie van een houder als klacht geregistreerd als hij hier specifiek om vraagt. Volgens de RVO.nl definitie betreft een reactie echter pas een klacht als deze individuele gevolgen voor de houder heeft en als het probleem ook individueel opgepakt moet worden voor deze houder. Op basis van de RVO.nl definitie krijgt Dierregistraties vrijwel geen klachten. Veel van de vermelde klachten in onderstaande tabel zijn na analyse signalen gebleken.

Tabel 55: Aantal geregistreerde klachten/opmerkingen en signalen KC&G 2016

	2013	2014	2015	2016				Totaal 2016
	Totaal	Totaal	Totaal	1e kw.	2e kw.	3e kw.	4e kw.	
Klachten/opmerkingen	8	0	10	4	6	6	3	19
Signalen	154	78	95	30	35	75	45	185
Totaal	162	78	78	34	41	81	48	204

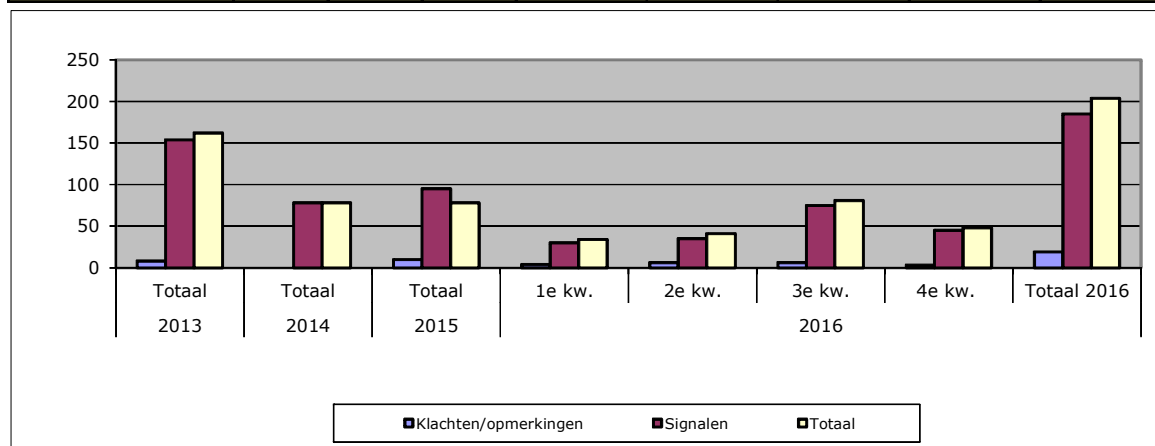

Er zijn 3 klachten geregistreerd in het vierde kwartaal van 2016. 2 daarvan hadden betrekking op IENR Heffingen, dit n.a.v. de facturen I&R. Ook was er 1 klacht over IENR Schaap/Geit over het melden. In totaal zijn er in 2016 19 klachten geregistreerd.

Daarnaast zijn er in het derde kwartaal 2016 45 signalen geregistreerd. De meesten waren voor I&R Schaap/Geit 19, daarna kwam I&R Rund met 12 signalen. Deze gingen vooral over het herstel van meldingen. Verder kwamen er 8 signalen I&R Heffingen, 3 over I&R Paard, 2 over ME/UBN en 1 over IENR varken. In totaal zijn er in 2016 185 signalen geregistreerd.